

Dodatak 1. Popis stanovništva po naseljima te spoli i dobu LAG-a SAVA

Tablica 1. Popis stanovništva po naseljima LAG-a SAVA (Izvor: AGRONET)

Općina/Grad /Naselje	Spol	Broj stanovnika
Brdovec	sv.	11.134
	m	5.417
	ž	5.717
Brdovec	sv.	2.801
Donji Laduč	sv.	828
Drenje Brdovečko	sv.	685
Gornji Laduč	sv.	826
Harmica	sv.	284
Javorje	sv.	679
Ključ Brdovečki	sv.	604
Prigorje Brdovečko	sv.	1.345
Prudnice	sv.	688
Savski Marof	sv.	29
Šenkovec	sv.	734
Vukovo Selo	sv.	427
Zdenci Brdovečki	sv.	1.204
Dubravica	sv.	1.437
	m	707
	ž	730
Bobovec Rozganski	sv.	405
Donji Čemehovec	sv.	38
Dubravica	sv.	123
Kraj Gornji	sv.	170
Lugarski Breg	sv.	82
Lukavec Sutlanski	sv.	133
Pologi	sv.	103
Prosinec	sv.	94
Rozga	sv.	134
Vučiličevo	sv.	155
Jastrebarsko	sv.	15.866
	m	7.587
	ž	8.279
Belčići	sv.	91
Brebrovac	sv.	74
Brezari	sv.	66
Breznik Plešivički	sv.	123
Bukovac Svetojanski	sv.	85

Općina/Grad /Naselje	Spol	Broj stanovnika
Celine	sv.	68
Crna Mlaka	sv.	30
Cvetković	sv.	616
Čabdin	sv.	139
Čaglje	sv.	373
Črnilovec	sv.	123
Dolanjski Jarak	sv.	32
Domagović	sv.	541
Donja Reka	sv.	349
Donji Desinec	sv.	799
Draga Svetojanska	sv.	153
Dragovanščak	sv.	101
Goljak	sv.	59
Gorica Svetojanska	sv.	116
Gonja Kupčina	sv.	148
Gornja Reka	sv.	359
Gornji Desinec	sv.	651
Grabarak	sv.	0
Gračac Slavetički	sv.	5
Guci Draganički	sv.	302
Hrastje Plešivičko	sv.	182
Hrašća	sv.	86
Ivančići	sv.	198
Izimje	sv.	221
Jastrebarsko	sv.	5.493
Jurjevčani	sv.	99
Kupeć Dol	sv.	97
Lanišće	sv.	0
Lokošin Dol	sv.	95
Malunje	sv.	211
Miladini	sv.	58
Novaki Petrovinski	sv.	292
Orešje Okičko	sv.	16
Paljugi	sv.	10
Pavlovčani	sv.	290
Pesak	sv.	13
Petrovina	sv.	246



Općina/Grad /Naselje	Spol	Broj stanovnika
Plešivica	sv.	292
Prhoć	sv.	235
Prilipje	sv.	225
Prodin Dol	sv.	97
Rastoki	sv.	109
Redovje	sv.	29
Slavetić	sv.	84
Srednjak	sv.	45
Stankovo	sv.	370
Špigelski Breg	sv.	0
Tihočaj	sv.	3
Toplice	sv.	96
Vlaškovec	sv.	120
Volavje	sv.	398
Vranov Dol	sv.	137
Vukšin Šipak	sv.	310
Zdihovo	sv.	306
Klinča Sela	sv.	5.231
	m	2.511
	ž	2.720
Beter	sv.	207
Donja Purgarija	sv.	123
Donja Zdenčina	sv.	1.009
Goli Vrh	sv.	278
Gonjeva	sv.	49
Gornja Purgarija	sv.	82
Gornja Zdenčina	sv.	161
Klinča Sela	sv.	1.726
Kozlikovo	sv.	127
Kupinec	sv.	881
Novo Selo Okičko	sv.	110
Poljanica Okička	sv.	4
Repišće	sv.	359
Tržić	sv.	115
Luka	sv.	1.351
	m	656
	ž	695
Krajska Ves	sv.	144
Luka	sv.	416
Pluska	sv.	207
Vadina	sv.	185

Općina/Grad /Naselje	Spol	Broj stanovnika
Žejinci	sv.	399
Marija Gorica	sv.	2.233
	m	1.105
	ž	1.128
Bijela Gorica	sv.	157
Celine Goričke	sv.	118
Hrastina	sv.	178
Kraj Donji	sv.	493
Kraj Gornji	sv.	146
Marija Gorica	sv.	213
Oplaznik	sv.	77
Sveti Križ	sv.	434
Trstenik	sv.	350
Žlebec Gorički	sv.	67
Pušća	sv.	2.700
	m	1.320
	ž	1.380
Bregovljana	sv.	122
Donja Pušća	sv.	794
Dubrava Pušćanska	sv.	186
Gornja Pušća	sv.	605
Hrebine	sv.	380
Hruševac Pušćanski	sv.	241
Marija Magdalena	sv.	263
Žlebec Pušćanski	sv.	109
Samobor	sv.	37.633
	m	18.140
	ž	19.493
Beder	sv.	83
Bobovica	sv.	285
Braslovje	sv.	345
Bratelji	sv.	17
Bregana	sv.	2.440
Breganica	sv.	65
Brezovac	sv.	23
Žumberački	sv.	11
Budinjak	sv.	31
Bukovje podvrško	sv.	31
Celine Samoborske	sv.	292
Cerje Samoborsko	sv.	381
Cerovica	sv.	5
Dane	sv.	14



Općina/Grad /Naselje	Spol	Broj stanovnika
Dolec Podokički	sv.	84
Domaslovec	sv.	949
Draganje Selo	sv.	83
Dragonoš	sv.	21
Drežnik Podokički	sv.	253
Dubrava Samoborska	sv.	244
Falašćak	sv.	136
Farkaševac Samoborski	sv.	454
Galgovo	sv.	686
Golubići	sv.	17
Gornja Vas	sv.	36
Gradna	sv.	541
grdanjci	sv.	307
Gregurić Breg	sv.	118
Hrastina Samoborska	sv.	837
Jarušje	sv.	72
Javorek	sv.	73
Kladje	sv.	829
Klake	sv.	237
Klokočevac Samoborski	sv.	364
Konščica	sv.	289
kostanjevec Podvrški	sv.	89
Kotari	sv.	63
Kravljak	sv.	15
Lug Samoborski	sv.	981
Mala Jazbina	sv.	484
Mala Rakovica	sv.	745
Mali lipovec	sv.	122
Manja Vas	sv.	80
Medsave	sv.	242
Molvice	sv.	642
Noršić Selo	sv.	135
Novo Selo Žumberačko	sv.	24
Osrdek Žumberački	sv.	22
Osunja	sv.	14
Otruševac	sv.	303

Pavučnjak	sv.	569
Petkov Breg	sv.	279
Podgrađe Podokičko	sv.	162
Općina/Grad /Naselje	Spol	Broj stanovnika
Podvrh	sv.	562
Poklek	sv.	35
Prekrižje Plešivičko	sv.	18
Rakov Potok	sv.	1.134
Rude	sv.	1.131
Samobor	sv.	15.956
Samoborski Otok	sv.	600
Savršćak	sv.	199
Selce Žumberačko	sv.	4
Sjelevac	sv.	14
Slani Dol	sv.	208
Slapnica	sv.	16
Slavagora	sv.	74
Smerovišće	sv.	116
Stojdraga	sv.	52
Sveti martin pod Okučem	sv.	258
Šimraki	sv.	5
Šipački Breg	sv.	44
Tisovac Žumberački	sv.	4
Velika Jazbina	sv.	258
Velika Rakovica	sv.	502
Veliki Lipovec	sv.	85
Višnjevec Podvrški	sv.	42
Vratnik Samoborski	sv.	108
Vrbovec Samoborski	sv.	271
Vrhovčak	sv.	344
Stupnik	sv.	3.735
	m	1.807
	ž	1.928
Donji Stupnik	sv.	1.375
Gornji Stupnik	sv.	2.003
Stupnički Obrež	sv.	357
Sveta Nedelja	sv.	18.059
	m	8.844
	ž	9.215
Bestovje	sv.	2.402



Brezje	sv.	1.506
Jagnjić Dol	sv.	486

Kalinovica	sv.	385
Kerestinec	sv.	1.433

Općina/Grad /Naselje	Spol	Broj stanovnika
Mala Gorica	sv.	623
Novaki	sv.	2.091
Orešje	sv.	1.043
Rakitje	sv.	2.301
Srebrnjak	sv.	128
Strmec	sv.	3.907
Sveta Nedelja	sv.	1.338
Svetonedeljski Breg	sv.	177
Žitarka	sv.	239
Zaprešić	sv.	25.223
	m	11.995
	ž	13.228
Hruševac Kupljenski	sv.	432
Ivanec Bistranski	sv.	937
Jablanovec	sv.	1.378
Kupljenovo	sv.	704
Lužnica	sv.	40
Merenje	sv.	129
Pojatno	sv.	1213
Šibice	sv.	746
Zaprešić	sv.	19.644
UKUPNO LAG SAVA 11 JLS, 224 naselja	sv.	124.602
	m	60.089
	Ž	64.513



Tablica 2. Stanovništvo LAG-a po spolu i godinama (Izvor: DZS)

Općina/Grad	SPOL	SVEUKUPNO	0-4 .	5 - 9 .	10-14,	15-19 .	20-24	25-29	30-34	35-39	40-44	45-49	50-54	55-59	60-64	65-69	70-74	75-79	80-84	85-89	90-94	95 i više
Jastrebarsko	sv.	15.866	741	757	844	890	969	1.005	1.027	1.014	1.013	1.142	1.227	1.230	960	751	767	691	502	278	49	9
	m	7.587	386	380	421	457	487	495	521	496	496	587	621	641	460	337	310	244	163	76	8	1
	ž	8.279	355	377	423	433	482	510	506	518	517	555	606	589	500	414	457	447	339	202	41	8
Samobor	sv.	37.633	1.911	1.859	2.098	2.075	2.151	2.487	2.688	2.815	2.759	2.725	2.764	2.673	2.442	1.978	1.744	1.296	782	321	55	10
	m	18.140	974	944	1.036	1.067	1.091	1.266	1.330	1.404	1.364	1.362	1.325	1.336	1.111	930	769	475	255	85	14	2
	ž	19.493	937	915	1.062	1.008	1.060	1.221	1.358	1.411	1.395	1.363	1.439	1.337	1.331	1.048	975	821	527	236	41	8
Sveta Nedelja	sv.	18.059	1.111	957	1.038	1.000	965	1.246	1.532	1.465	1.306	1.278	1.218	1.226	1.082	891	738	533	293	142	31	7
	m	8.844	592	499	501	503	516	596	777	742	665	642	598	615	476	435	324	207	99	44	12	1
	ž	9.215	519	458	537	497	449	650	755	723	641	636	620	611	606	456	414	326	194	98	19	6
Zaprešić	sv.	25.223	1.423	1.219	1.418	1.319	1.538	1.818	2.071	1.951	1.776	1.669	1.907	2.091	1.664	1.140	929	694	380	169	40	7
	m	11.995	733	625	716	658	786	885	1.069	962	905	769	841	950	779	515	408	236	113	38	5	2
	ž	13.228	690	594	702	661	752	933	1.002	989	871	900	1.066	1.141	885	625	521	458	267	131	35	5
Brdovec	sv.	11.134	558	540	677	612	677	783	790	786	781	806	871	824	738	548	499	345	194	81	20	4
	m	5.417	296	290	345	310	343	395	401	395	389	374	432	403	344	272	217	133	60	14	4	0
	ž	5.717	262	250	332	302	334	388	389	391	392	432	439	421	394	276	282	212	134	67	16	4
Dubravica	sv.	1.437	50	67	76	76	90	94	82	104	98	119	111	101	99	75	78	69	24	19	5	0
	m	707	26	35	38	30	52	50	43	51	45	60	61	53	50	37	34	27	8	5	2	0
	ž	730	24	32	38	46	38	44	39	53	53	59	50	48	49	38	44	42	16	14	3	0
Klinča Sela	sv.	5.231	288	300	294	286	259	325	356	364	378	346	363	389	318	255	228	234	150	79	18	1
	m	2.511	144	149	155	144	124	166	174	186	192	172	174	193	163	116	93	80	57	19	10	0
	ž	2.720	144	151	139	142	135	159	182	178	186	174	189	196	155	139	135	154	93	60	8	1
Luka	sv.	1.351	54	69	74	79	96	82	91	88	83	112	102	94	77	58	74	63	42	11	2	0
	m	656	32	30	43	48	41	44	47	46	37	57	53	48	34	27	30	25	11	3	0	0
	ž	695	22	39	31	31	55	38	44	42	46	55	49	46	43	31	44	38	31	8	2	0
Marija Gorica	sv.	2.233	116	97	105	105	121	134	164	145	139	136	192	204	178	121	108	86	50	25	4	3
	m	1.105	59	53	48	56	65	66	87	71	75	67	91	99	105	63	51	31	14	2	2	0
	ž	1.128	57	44	57	49	56	68	77	74	64	69	101	105	73	58	57	55	36	23	2	3
Pušća	sv.	2.700	161	155	151	129	130	171	214	194	185	161	200	211	187	136	115	102	60	29	8	1
	m	1.320	84	70	77	71	72	77	104	108	101	83	98	117	96	54	58	32	11	4	2	1
	ž	1.380	77	85	74	58	58	94	110	86	84	78	102	94	91	82	57	70	49	25	6	0
Stupnik	sv.	3.735	223	173	215	205	235	275	295	293	237	246	330	292	202	145	129	116	76	31	15	2
	m	1.807	117	94	118	93	120	134	147	151	122	115	163	149	96	64	43	47	22	7	4	1
	ž	1.928	106	79	97	112	115	141	148	142	115	131	167	143	106	81	86	69	54	24	11	1
UKUPNO	sv.	124.602	6.636	6.193	6.990	6.776	7.231	8.420	9.310	9.219	8.755	8.740	9.285	9.335	7.947	6.098	5.409	4.229	2.553	1.185	247	44
	m	60.089	3.443	3.169	3.498	3.437	3.697	4.174	4.700	4.612	4.391	4.288	4.457	4.604	3.714	2.850	2.337	1.537	813	297	63	8
	ž	64.513	3.193	3.024	3.492	3.339	3.534	4.246	4.610	4.607	4.364	4.452	4.828	4.731	4.233	3.248	3.072	2.692	1.740	888	184	36
	%		5,33%	4,97%	5,61%	5,44%	5,80%	6,76%	7,47%	7,40%	7,03%	7,01%	7,45%	7,49%	6,38%	4,89%	4,34%	3,39%	2,05%	0,95%	0,20%	0,04%

Tablica 3.: Kategorizacija naselja (Izvor: JLS i analize LAG-a SAVA)

Pojašnjenje:

KATEGORIJA	ZNAČENJE
I	Naselje je prometno povezano s ostalim naseljima, ima u potpunosti razvijenu komunalnu infrastrukturu, obrazovne i zdravstvene institucije, javni prijevoz te vrlo dobre pretpostavke za razvoj, a broj stanovnika kontinuirano raste
II	Naselje je prometno relativno dobro povezano s ostalim naseljima a, većinom ima dobro razvijenu komunalnu infrastrukturu, obrazovne i zdravstvene institucije, javni prijevoz te dobre pretpostavke za razvoj, a broj stanovnika je u porastu
III	Naselje je prometno povezano s ostalim naseljima, ima djelomično razvijenu komunalnu infrastrukturu, obrazovne i zdravstvene institucije, javni prijevoz te zadovoljavajuće pretpostavke za razvoj, a broj stanovnika je u blagom porastu ili stagnira
IV	Naselje je prometno relativno slabo povezano s ostalim naseljima, nema odgovarajuću komunalnu infrastrukturu, obrazovne i zdravstvene institucije, javni prijevoz i ima male potencijale za razvoj, a broj stanovnika stagnira ili pada

KATEGORIJA NASELJA	NAZIV JEDINICE LOKALNE SAMOUPRAVE	NAZIV NASELJA	
I	Jastrebarsko	Jastrebarsko	
	Klinča Sela	Klinča Sela	
	Marija Gorica	Marija Gorica	
	Samobor		Samobor
			Bregana
			Bobovica
			Lug Samoborski
Domaslovec			
Dubrava Samoborska			
Farkaševac Samoborski			
Gradna			
Hrastina Samoborska			
Kladje			
Klokočevac Samoborski			
Mala Jazbina			
Mala Rakovica			
Podvrh			
Velika Jazbina			
Velika Rakovica			
Vrhovčak			
Sveta Nedjelja	Sveta Nedjelja		
Zaprešić	Zaprešić		
II	Brdovec	Brdovec	
		Prigorje Brdovečko	
	Dubravica	Bobovec Rozganski	
		Dubravica	
	Jastrebarsko		Cvetković
			Čeglje
			Domagović
Donja Reka			
Gornja Reka			
Klinča Sela		Gornji Desinec	
		Hrastje Plešivičko	
Marija Gorica		Zdihovo	
		Donja Zdenčina	
Pušća		Hrastina	
		Kraj Donji	
Samobor		Trstenik	
		Donja Pušća	
		Gornja Pušća	
		Rakov Potok	
		Rude	
		Celine Samoborske	
		Drežnik Podokički	



		<p>Falašćak Galgovo Grdanjci Medsave Molvice Otruševac Pavušnjak Petkov Breg Samoborski Otok Savršćak Sveti Martin pod Okićem Vrbovec Samoborski</p>
	Sveta Nedjelja	<p>Strmec Novaki</p>
	Zaprešić	<p>Ivanec Bistrancki Jablanovec Kupljenovo Pojatno</p>
III	Brdovec	<p>Zdenci Brdovečki Donji Laduč Gornji Laduč Šenkovec Prudnice Drenje Brdovečko Javorje Ključ Brdovečki Harmica</p>
	Dubravica	<p>Kraj Gornji Lugarski Breg Lukavec Sutlanski Pologi Prosinec Rozga Vučilčevo</p>
	Jastrebarsko	<p>Donji Desinec Gorica Svetojanska Izimje Lokošin Dol Malunje Novaki Petrovinski Pavlovčani Petrovina Plešivica Prhoć Rastoki Stankovo Volavje</p>



	Klinča Sela	Goli Vrh
	Luka	Luka
	Marija Gorica	Celine Oplaznik Žlebec Gorički
	Samobor	Braslovje Breganica Bukovje Podvrško Cerje Samoborsko Klake Konščica Kotari Manja Vas Mali Lipovec Predgrađe Podokičko Smerovišće Slani Dol Slavagora Veliki Lipovec Dolec Podokički Draganje Selo Gregurić Breg Prekrižje Plešivičko Vratnik Samoborski
	Stupnik	Donji Stupnik Gornji Stupnik Stupnički Obrež
	Sveta Nedjelja	Rakitje Bestovje Brezje Orešje
	Zaprešić	Šibice Lužnica
IV	Brdovec	Vukovo Selo Savski Marof
	Dubravica	Donji Čemehovec
	Jastrebarsko	Belčići Brebrovac Brezari Breznik Plešivički Bukovac Svetojanski Celine Crna Mlaka Čabdin Črnilovec Dolanjski Jarak



	<p>Draga Svetojanska Dragovanščak Goljak Gornja Kupčina Grabrak Gračac Slavetički Guci Draganički Hrašća Ivančiči Jurjevčani Kupeč Dol Lanišće Miladini Orešje Okičko Paljugi Pesak Prilipje Prodin Dol Redovje Slavetić Srednjak Špigelski Breg Tihočaj Toplice Vlaškovec Vranov Dol Vukšin Šipak</p>
Klinča Sela	<p>Beter Donja Purgarija Gonjeva Gornja Purgarija Gornja Zdenčina Kozlikovo Kupinec Novo Selo Okičko Poljanica Okička Repišće Tržić</p>
Luka	<p>Krajska Ves Pluska Vadina Žejinci</p>
Marija Gorica	<p>Bijela Gorica Kraj Gornji Sveti Križ</p>
Pušća	<p>Bregovljana Dubrava Puščanska</p>



	Hrebine Hruševac Pušćanski Marija Magdalena Žlebec Pušćanski
Samobor	Beder Bratelji Brezovec Žumberački Budinjak Cerovica Dane Dragonoš Goluvici Gornja Vas Jarušje Javorek Kostanjevec Podvrški Kravljak Noršić Selo Novo Selo Žumberačko Osredak Žumberački Osunja Poklek Slapnica Selce Žumberačko Sječevac Stojdraga Šimraki Šipački Breg Tisovac Žumberački Višnjevci Podvrški
Sveta Nedjelja	Kerestinec Mala Gorica Jagnjić Dol Kalinovica Žitarka Svetonedeljski Breg Srebrnjak
Zaprešić	Merenje Kupljenski Hruševac



Dodatak 2: NATURA 2000 na području LAG-a SAVA

Tablica 1. Pregled Natura 2000 (Ekološka mreža) područja na teritoriju LAG-a SAVA, Zagrebačka županija (Izvor: NATURA 2000 Viewer, Biportal, HAOP)

SITE ime	SITE kod	Site tip	Link za podatke	Ciljne vrste (da=x)	Ciljna staništa (da=x)
Pokupski bazen	HR1000001	SPA	http://natura2000.eea.europa.eu/Natura2000/SDF.aspx?site=HR1000001	X	X
Medvednica	HR2000583	SCI	http://natura2000.eea.europa.eu/Natura2000/SDF.aspx?site=HR2000583	X	X
Žumberak Samoborsko Gorje	HR2000586	SCI	http://natura2000.eea.europa.eu/Natura2000/SDF.aspx?site=HR2000586	X	X
Stupnički Lug	HR2000589	SCI	http://natura2000.eea.europa.eu/Natura2000/SDF.aspx?site=HR2000589	X	X
Cret Dubravica	HR2000670	SCI	http://natura2000.eea.europa.eu/Natura2000/SDF.aspx?site=HR2000670	X	X
Klinča sela	HR2000780	SCI	http://natura2000.eea.europa.eu/Natura2000/SDF.aspx?site=HR2000780		X
Sutla	HR2001070	SCI	http://natura2000.eea.europa.eu/Natura2000/SDF.aspx?site=HR2001070	X	
Jastrebarski lugovi	HR2001335	SCI	http://natura2000.eea.europa.eu/Natura2000/SDF.aspx?site=HR2001335	X	X
Sava uzvodno od Zagreba	HR2001506	SCI	http://natura2000.eea.europa.eu/Natura2000/SDF.aspx?site=HR2001506	X	

Tablica 2. Udio površina u NATURA 2000 na području LAG-a SAVA

Naziv LAG-a	Površina LAG-a (km ²)	Površina SCI u LAG-u (ha)	Udio SCI u LAG-u (%)	Površina SPA u LAG-u	Udio SPA u LAG-u (%)	Ukupna površina N2K u LAG-u (ha)*	Ukupni udio N2k u LAG-u (%)*
LAG SAVA	78.182,37	18.425,20	23,57%	8.295,91	10,61%	24.009,50	30,71%

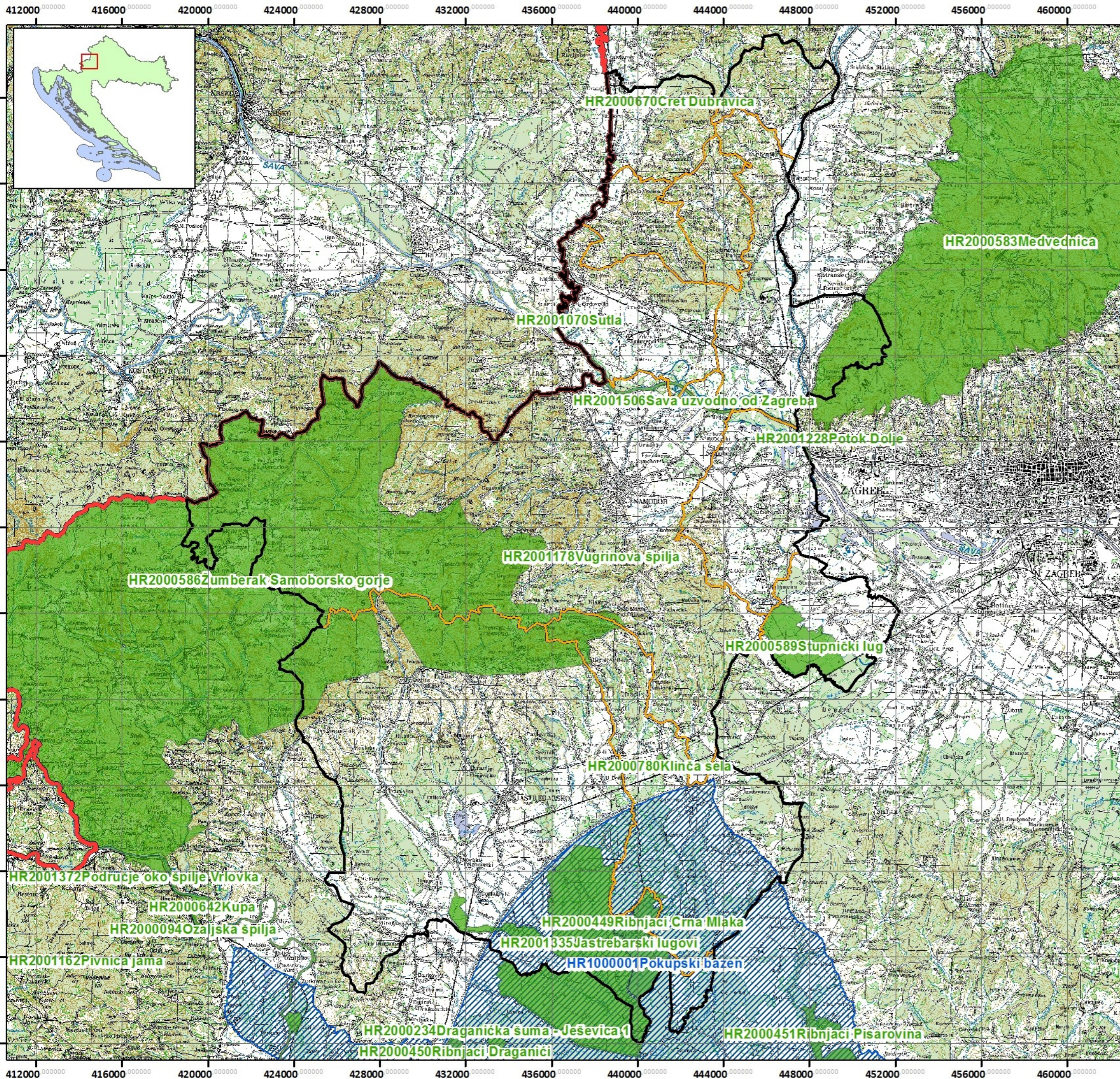

**Karta ekološke mreže RH
(EU ekološke mreže Natura 2000)**
Predmetno područje: LAG Sava



Legenda

- Granica LAG-a
- Granica općina i gradova
- Državna granica RH
- Područja očuvanja značajna za vrste i stanišne tipove - POVS (Područja od značaja za Zajednicu - SCI)
- Područja očuvanja značajna za ptice - POP (Područja posebne zaštite - SPA)

Mjerilo 1:180000



RAVNATELJICA:

Dr. sc. Ivana Gudelj



Izvori podataka:
Baza podataka ekološke mreže RH, HAOP 2017
TK 1: 100.000, Državna geodetska uprava
(DGU GeoPortal WMS)

Datum izrade: rujan, 2017.

Hrvatska agencija za okoliš i prirodu

Dodatak 3. Tablični dodaci osnovnoj analizi LAG-a

Tablica 1. Osnovni statistički podaci o LAG-u SAVA (Izvor: DZS RH, Popis stanovništva 2001/2011, Topografska karta LAG-a)

Općina/Grad	Površina/km ²	Broj Naselja	Broj kućanstava		Broj stanovnika		Stoća stanovnika/st/km ²	
			2001	2011	2001	2011	2001	2011
Brdovec	37,51	13	3.053	3.466	10.287	11.134	274	297
Dubravica	20,47	10	483	459	1.586	1.437	77	70
Jastrebarsko	226,58	60	5.097	4.996	16.689	15.866	74	70
Klinča Sela	77,31	14	1.453	1.514	4.927	5.231	64	68
Luka	17,18	5	399	413	1.419	1.351	83	79
Marija Gorica	17,10	10	652	716	2.089	2.233	122	131
Samobor	252,58	78	11.081	12.286	36.206	37.633	143	149
Sveta Nedjelja*	37,49	14	4.397	5.576	15.506	18.059	414	482
Pušća	17,07	8	728	854	2.484	2.700	146	158
Stupnik	24,88	3	892	1.075	3.251	3.735	131	150
Zaprešić	53,64	9	7.273	8.638	23.125	25.223	431	470
LAG	781,81	224	35.508	39.993	117.569	124.602	1.958	2.123

*Sveta Nedjelja status Grada ima od 2006. g.

Tablica 2. Područja zaštićene prirode na području LAG-a SAVA (IZVOR: JU Zeleni prsten Zagrebačke županije)

Kategorija zaštite	Lokalitet/naziv	površina/ha	God. Proglašenja
Park šuma	Tepec – Palačnik – Stražnik*	350,15	1970
Park prirode	Zapadni dio Medvednice*	4.539,22	1981
	Žumberak-Samoborsko gorje*	26.031,33	1999
Posebni botanički rezervat	Dubravica	6	1966
	Smerovišće	3	1963
Posebni ornitološki rezervat	Crna mlaka	650	1980
	Jastrebarski lugovi	61,18	1967
	Zaprešić – Sava i Strmec – Sava	530	1970. i 1971.
Posebni rezervati šumske vegetacije	Japetić	28,2	1975
	Stupnički lug	18	1982
Spomenici parkovne arhitekture	Jastrebarsko-park oko dvorca	9,47	0
	Lug-park oko dvorca	0,6	
	Samobor-park u Bistracu	2	
	Samobor-park u Langovoj	0,6	
	Samobor-park Mojmir	1,01	
Spomenik prirode	Samobor-tisa		
	Grgosova spilja		

*Podaci se odnose na ukupne površine obzirom da ne postoje podaci o površini na prostoru pojedinih JLS

Tablica 3. Popis zaštićenih nacionalna kulturno-povijesna baština na području LAG-a SAVA
(Izvor: Registar kulturnih dobara Ministarstva kulture)

Općina/Grad	Naziv	Vrsta kulturnog dobra	Pravni status	Klasifikacija	Vrijeme nastanka
BRDOVEC	Muzej Brdovec-muzejska građa	D	1	muzejska građa	
BRDOVEC	Kajkavski donjosutlanski (ikavski) dijalekt	A	1	usmena predaja, izričaji i jezik	16. st.
BRDOVEC	Crkva sv. Vida	C	1	sakralna graditeljska baština	15. st. do 18. st.
BRDOVEC	Pozitiv orgulja u crkvi sv. Leonarda	E	1	glazbeni instrument	1733. god.
BRDOVEC	Zgrada stare škole	C	1	profana graditeljska baština	1902. god.
BRDOVEC	Dvorac Januševac	C	1	profana graditeljska baština	1828. god.
BRDOVEC	Dvorac Vraniczany	C	1	profana graditeljska baština	1890. god. do 1910. god.
BRDOVEC	Zgrada Muzeja u Brdovcu (nekadašnja kuća Janeković)	C	2	profana graditeljska baština	20. st.
BRDOVEC	Grob zaprešićkih žrtava poginulih u narodnom pokretu 1903.	C	1	memorijalna baština	1903. god.
BRDOVEC	Stambena zgrada	C	2	profana graditeljska baština	19. st.
BRDOVEC	Kompleks stare tvornice žeste i pjenice	C	1	profana graditeljska baština	18. st. do 20. st.
BRDOVEC	Arheološko nalazište antičkog ladanjsko-gospodarskog kompleksa Laduč - Drenje	C	1	arheološka baština	1. st. do 4. st.
DUBRAVICA	Tradicijska okućnica	C	1	profana graditeljska baština	1908. god.
DUBRAVICA	Govor Dubravice	A	1	usmena predaja, izričaji i jezik	
DUBRAVICA	Kapela Majke Božje Lušačke na groblju	C	1	sakralna graditeljska baština	17. st. do 19. st.
DUBRAVICA	Crkva sv. Ane	C	1	sakralna graditeljska baština	1842. god.
DUBRAVICA	Kurija staroga župnog dvora	C	1	profana graditeljska baština	1789. st.
JASTREBARSKO	Glavni oltar u crkvi Tijela Kristova	E	1	sakralni/religijski predmeti	1685. god. do 1903. god.

Općina/Grad	Naziv	Vrsta kulturnog dobra	Pravni status	Klasifikacija	Vrijeme nastanka
JASTREBARSKO	Inventar u crkvi sv. Pavla	F	1	sakralni/religijski predmeti	17. st. do 20. st.
JASTREBARSKO	Inventar u crkvi sv. Katarine Aleksandrijske	F	1	sakralni/religijski predmeti	17. st. do 20. st.
JASTREBARSKO	Inventar u crkvi sv. Franje Ksaverskog	F	1	sakralni/religijski predmeti	17. st. do 20. st.
JASTREBARSKO	Lovačka čeka grofa Stjepana Erdodyja	C	2	profana graditeljska baština	19. st.
JASTREBARSKO	Inventar u crkvi sv. Vida u Hrašći	F	1	sakralni/religijski predmeti	17. st. do 20. st.
JASTREBARSKO	Inventar crkve Majke Božje Snježne/ Volavske u Volavju	F	1	sakralni/religijski predmeti	17. st. do 20. st.
JASTREBARSKO	Umijeće izrade ogrlice pletene koladre	A	1	znanje i vještine	
JASTREBARSKO	Dvorac Zwilling	C	1	profana graditeljska baština	1917. god.
JASTREBARSKO	Crkva sv. Emerika	C	1	sakralna graditeljska baština	1831. god.
JASTREBARSKO	Crkva sv. Katarine	C	1	sakralna graditeljska baština	19. st.
JASTREBARSKO	Stara drvena kočija	E	1	znanost i tehnika	19. st. do 20. st.
JASTREBARSKO	Stara vatrogasna kola	E	1	znanost i tehnika	19. st.
JASTREBARSKO	Transportna volovska kola	E	1	znanost i tehnika	20. st.
JASTREBARSKO	Crkva sv. Ane	C	1	sakralna graditeljska baština	17. st. do 19. st.
JASTREBARSKO	Crkva sv. Margarete	C	1	sakralna graditeljska baština	19. st.
JASTREBARSKO	Crkva sv. Ivana Krstitelja	C	1	sakralna graditeljska baština	19. st.
JASTREBARSKO	Planinarska piramida	C	1	profana graditeljska baština	1889. god.
JASTREBARSKO	Crkva sv. Roka	C	1	sakralna graditeljska baština	19. st.
JASTREBARSKO	Napoleonova bolnica, Šetalište braće Kazić 30	C	1	profana graditeljska baština	19. st.
JASTREBARSKO	Crkva sv. Duha	C	1	sakralna graditeljska baština	16. st. do 19. st.
JASTREBARSKO	Kulturno-povijesna urbanistička cjelina Jastrebarsko	B	1	kulturno-povijesna cjelina	13. st. do 19. st.
JASTREBARSKO	Crkva Srca Isusovog	C	1	sakralna graditeljska baština	1907. god.
Općina/Grad	Naziv	Vrsta kulturnog dobra	Pravni status	Klasifikacija	Vrijeme nastanka

JASTREBARSKO	Crkva sv. Pavla	C	1	sakralna graditeljska baština	14. st. do 19. st.
JASTREBARSKO	Crkva sv. Franje Ksaverskog	C	1	sakralna graditeljska baština	1752. god. do 1757. god.
JASTREBARSKO	Crkva sv. Jurja	C	1	sakralna graditeljska baština	17. st. do 19. st.
JASTREBARSKO	Orgulje u crkvi sv. Antuna Pustinjaka	E	1	glazbeni instrument	1911. god.
JASTREBARSKO	Crkva sv. Antuna Pustinjaka	C	1	sakralna graditeljska baština	17. st. do 19. st.
JASTREBARSKO	Crkva Blažene Djevice Marije Volavske (Snježne)	C	1	sakralna graditeljska baština	16. st. do 18. st.
JASTREBARSKO	Crkva sv. Nikole	C	1	sakralna graditeljska baština	18. st. do 19. st.
JASTREBARSKO	Franjevački samostan s crkvom Uznesenja Blažene Djevice Marije	C	1	sakralna graditeljska baština	16. st. do 18. st.
JASTREBARSKO	Dvorac Erdödy	C	1	profana graditeljska baština	15. st. do 18. st.
JASTREBARSKO	Dvorac Oršić	C	1	profana graditeljska baština	16. st. do 18. st.
JASTREBARSKO	Crkva sv. Petra Apostola	C	1	sakralna graditeljska baština	15. st. do 18. st.
JASTREBARSKO	Bačvarska zbirka obitelji Golub	F	1	etnografska građa	19. st. do 20. st.
JASTREBARSKO	Kulturnopovijesna ruralna cjelina Slavetić	B	1	kulturno-povijesna cjelina	13. st. do 20. st.
JASTREBARSKO	Orgulje u crkvi sv. Nikole	E	2	glazbeni instrument	1894. god.
JASTREBARSKO	Sakralni inventar crkve sv. Antuna Pustinjaka	F	1	sakralni/religijski predmeti	18. st. do 20. st.
JASTREBARSKO	Zgrada ljekarne, Ulica braće Kazić 13	C	1	profana graditeljska baština	1850. god. do 1900. god.
JASTREBARSKO	Etnografska zbirka Etno udruge „Sveta Jana“	F	1	etnografska građa	19. st. do 20. st.
KLINČA SELA	Orgulje u crkvi Uznesenja Blažene Djevice Marije	E	1	glazbeni instrument	1752. god.
KLINČA SELA	Crkva Uznesenja Blažene Djevice Marije	C	1	sakralna graditeljska baština	18. st.
KLINČA SELA	Crkva Rođenja Blažene Djevice Marije	C	1	sakralna graditeljska baština	15. st. do 19. st.
Općina/Grad	Naziv	Vrsta kulturnog dobra	Pravni status	Klasifikacija	Vrijeme nastanka

LUKA	Crkva sv. Roka i župni dvor	C	1	sakralno-profana graditeljska baština	1865. god.
LUKA	Orgulje u crkvi sv. Roka	E	1	glazbeni instrument	1745. god.
LUKA	Zgrada škole	C	1	profana graditeljska baština	1912. god.
LUKA	Skulpture sv. Jakova, sv. Antuna Padovanskog, dva anđela-putta i jedne krilate anđeoske glavice u kapeli sv. Duha u Žejincima, te skulptura neznanoga sveca u župnom dvoru Župe sv. Roka	F	2	sakralni/religijski predmeti	18. god.
MARIJA GORICA	Tradicijska okućnica	C	1	profana graditeljska baština	1921. god.
MARIJA GORICA	Memorijalni i edukacijski centar književnika Ante Kovačića	C	2	memorijalna baština	20. st. do 21. st.
MARIJA GORICA	Kulturno-povijesna cjelina Marija Gorica	B	1	kulturno-povijesna cjelina	
MARIJA GORICA	Kurija Kraj Donji	C	1	profana graditeljska baština	19. st.
MARIJA GORICA	Arheološka zona	B	1	arheološka baština	9 st.p.n.e. do 3 st.p.n.e.
MARIJA GORICA	Inventar crkve sv. Križa	F	1	sakralni/religijski predmeti	18. st. do 19. st.
MARIJA GORICA	Kuća Krulc	C	1	profana graditeljska baština	19. st. do 20. st.
MARIJA GORICA	Orgulje u crkvi Pohoda Blažene Djevice Marije	E	1	glazbeni instrument	1759. god.
MARIJA GORICA	Crkva Pohodjenja Blažene Djevice Marije	C	1	sakralna graditeljska baština	1758. god.
MARIJA GORICA	Tradicijska okućnica, Žlebec Gorički 38	C	1	profana graditeljska baština	19. st. do 20. st.
MARIJA GORICA	Kapela sv. Križa u Križu Brdovečkom	C	1	sakralna graditeljska baština	14. st. do 19. st.
MARIJA GORICA	Ispovjedaonice u crkvi Pohoda Blažene Djevice Marije	E	2	sakralni/religijski predmeti	18. st.
PUŠĆA	Oltar sv. Katarine Aleksandrijske	E	1	sakralni/religijski predmeti	18. st.
Općina/Grad	Naziv	Vrsta kulturnog dobra	Pravni status	Klasifikacija	Vrijeme nastanka
PUŠĆA	Inventar crkve Blažene Djevice Marije Čiselske	F	1	sakralni/religijski predmeti	18. st. do 19. st.

PUŠĆA	Kapela sv. Marije Magdalene	C	1	sakralna graditeljska baština	19. st.
PUŠĆA	Kulturno - povijesna cjelina naselja Donja Pušća	B	1	kulturno-povijesna cjelina	15. st. do 19. st.
PUŠĆA	Zgrada stare škole	C	1	profana graditeljska baština	1913. god.
PUŠĆA	Crkva sv. Katarine	C	1	sakralna graditeljska baština	16. st. do 19. st.
SAMOBOR	Tradicijska okućnica, Golubići 9	C	1	profana graditeljska baština	1901. god. Do 1925. god.
SAMOBOR	Zaseoci Brezovac i Pavkovići	B	1	kulturno-povijesna cjelina	
SAMOBOR	Inventar crkve sv. Vida	F	1	sakralni/religijski predmeti	18. st.
SAMOBOR	Inventar u crkvi Presvetoga Trojstva	F	1	sakralni/religijski predmeti	17. st. do 19. st.
SAMOBOR	Inventar crkve sv. Ane	F	1	sakralni/religijski predmeti	18. st. do 20. st.
SAMOBOR	Orgulje u crkvi sv. Anastazije	E	1	glazbeni instrument	1900. god.
SAMOBOR	Vapnenica - tradicijska peć za pečenje kamena od kojeg se dobiva vapno	C	1	ostalo	1965. god.
SAMOBOR	Kurija Kiepach	C	1	profana graditeljska baština	18. st.
SAMOBOR	Arheološko nalazište Budinjak	C	1	arheološka baština	9 st.p.n.e. do 6 st.p.n.e.
SAMOBOR	Kapela sv. Petronile	C	1	sakralna graditeljska baština	1827. god.
SAMOBOR	Orgulje u crkvi sv. Roka	E	1	glazbeni instrument	1831. god.
SAMOBOR	Pozitiv orgulja u crkvi sv. Leonarda	E	1	glazbeni instrument	1697. god.
SAMOBOR	Crkva sv. Leonarda	C	1	sakralna graditeljska baština	16. st. do 18. st.
SAMOBOR	Stari grad Tušćak	C	1	arheološka baština	12. st. do 14. st.
SAMOBOR	Crkva sv. Duha	C	1	sakralna graditeljska baština	17. st. do 18. st.
Općina/Grad	Naziv	Vrsta kulturnog dobra	Pravni status	Klasifikacija	Vrijeme nastanka
SAMOBOR	Glavni oltar sv. Križa	E	1	sakralni/religijski predmeti	18. st. do 19. st.
SAMOBOR	Priprema kolača rudarske greblice	A	1	znanje i vještine	
SAMOBOR	Dvorac Reiser, Langova 20	C	1	profana graditeljska baština	19. st.

SAMOBOR	Zgrada, Trg kralja Tomislava 10	C		1	profana graditeljska baština	1800. st. do 1850. st.
SAMOBOR	Zgrada, Trg kralja Tomislava 12	C		1	profana graditeljska baština	1860. god.
SAMOBOR	Zgrada, Trg kralja Tomislava 13	C		1	profana graditeljska baština	1770. god. Do 1910. god.
SAMOBOR	Zgrada, Trg kralja Tomislava 14	C		1	profana graditeljska baština	1906. god.
SAMOBOR	Balagovi dvori	C		1	profana graditeljska baština	19. st.
SAMOBOR	Galerija Prica - Zbirka Zlatka i Vesne Prica, muzejska građa	D		1	muzejska građa	20. st.
SAMOBOR	Inventar crkve sv. Mihovila	F		1	sakralni/religijski predmeti	17. st. do 18. st.
SAMOBOR	Kapela sv. Ane	C		1	sakralna graditeljska baština	18. st.
SAMOBOR	Kapela sv. Jurja	C		1	sakralna graditeljska baština	17. st. do 19. st.
SAMOBOR	Kurija Mirmovec	C		1	profana graditeljska baština	18. st. do 19. st.
SAMOBOR	Orgulje u crkvi Uznesenja Blažene Djevice Marije	E		1	glazbeni instrument	1738. god.
SAMOBOR	Zgrada, Tomislavov trg 1	C		1	profana graditeljska baština	1750. st. do 1800. st.
SAMOBOR	Stari grad Okić	C		1	profana graditeljska baština	12. st. do 17. st.
SAMOBOR	Crkva sv. Martina pod Okićem	C		1	sakralna graditeljska baština	13. st. do 19. st.
SAMOBOR	Crkva sv. Vida	C		1	sakralna graditeljska baština	15. st. do 19. st.
SAMOBOR	Kuća, Sječevac 2	C		1	profana graditeljska baština	19. st.
SAMOBOR	Sakralni inventar crkve sv. Filipa i Jakova (Gradišće)	F		1	sakralni/religijski predmeti	17. st. do 20. st.
Općina/Grad	Naziv	Vrsta kulturnog dobra	Pravni status		Klasifikacija	Vrijeme nastanka
SAMOBOR	Kurija Levičar, Gajeva 16	C		1	profana graditeljska baština	1790. god. do 1810. god.
SAMOBOR	Zgrada, Langova 14	C		1	profana graditeljska baština	1790. god. do 1810. god.

SAMOBOR	Zgrada, Tomislavov trg 7	C	1	profana graditeljska baština	1800. god. do 1850. god.
SAMOBOR	Kurija Praunsperger - Bošnjak, Gornji Kraj 34	C	1	profana graditeljska baština	16. st. do 19. st.
SAMOBOR	Franjevački samostan s crkvom Uznesenja Blažene Djevice Marije	C	1	sakralna graditeljska baština	16. st. do 19. st.
SAMOBOR	Kapela sv. Mihalja	C	1	sakralna graditeljska baština	15. st. do 18. st.
SAMOBOR	Crkva sv. Anastazije	C	1	sakralna graditeljska baština	1675. god.
SAMOBOR	Kapela sv. Križa	C	1	sakralna graditeljska baština	15. st. do 19. st.
SAMOBOR	Crkva sv. Barbare	C	1	sakralna graditeljska baština	17. st.
SAMOBOR	Kapela Presvetog Trojstva	C	1	sakralna graditeljska baština	1772. god.
SAMOBOR	Kapela sv. Roka	C	1	sakralna graditeljska baština	17. st. do 19. st.
SAMOBOR	Dvorac Livadić, Livadićeva 7	C	1	profana graditeljska baština	18. st. do 19. st.
SAMOBOR	Stari grad Samobor	C	1	profana graditeljska baština	13. st. do 18. st.
SAMOBOR	Zgrada, Tomislavov trg 6	C	1	profana graditeljska baština	18. st. do 19. st.
SAMOBOR	Zgrada, Tomislavov trg 11	C	1	profana graditeljska baština	1908. god.
SAMOBOR	Vila Allnoch, Starogradska 12	C	1	profana graditeljska baština	1800. god. do 1850. god.
SAMOBOR	Zgrada, Trg kralja Tomislava 3	C	1	profana graditeljska baština	18. st. do 19. st.
SAMOBOR	Zgrada, Trg kralja Tomislava 9	C	1	profana graditeljska baština	18. st.
SAMOBOR	Vila Šojka, Giznik 2	C	1	profana graditeljska baština	1880. st. do 1900. st.
Općina/Grad	Naziv	Vrsta kulturnog dobra	Pravni status	Klasifikacija	Vrijeme nastanka
SAMOBOR	Zgrada, Klešćićeva 1	C	1	profana graditeljska baština	1873. god.
SAMOBOR	Zgrada, Šmidhenova 5	C	1	profana graditeljska baština	19. st.
SAMOBOR	Vila Wagner, Langova 39	C	1	profana graditeljska baština	1891. god.
SAMOBOR	Zgrada, Starogradska 15	C	1	profana graditeljska baština	1800. god.
SAMOBOR	Zgrada, Trg kralja Tomislava 2	C	1	profana graditeljska baština	19. st.

SAMOBOR	Zgrada, Trg kralja Tomislava 5	C	1	profana graditeljska baština	1826. god. do 1830. god.
SAMOBOR	Kurija Špigelski, Livadićeva 16	C	1	profana graditeljska baština	1750. god. do 1800. god.
SAMOBOR	Kulturno-povijesna cjelina Samobor	B	1	kulturno-povijesna cjelina	13. st. do 19. st.
SAMOBOR	Samoborski muzej - muzejska građa	D	1	muzejska građa	
SAMOBOR	Propovjedaonica u crkvi Uznesenja Blažene Djevice Marije	E	2	sakralni/religijski predmeti	
SAMOBOR	Arheološki nalazi u zemljanim blokovima s arheološkog nalazišta Budinjak	F	2	arheološka građa	8 st.p.n.e. do 7 st.p.n.e.
SAMOBOR	Kurija Bistrac	C	1	profana graditeljska baština	18. st. do 19. st.
SAMOBOR	Zbirka inkunabula u knjižnici franjevačkog samostana	F	1	knjižnična građa	1475. god. do 1493. god.
SAMOBOR	Zbirka stranih rijetkih knjiga iz 16. stoljeća u knjižnici franjevačkog samostana	F	1	knjižnična građa	16. st. do 16. st.
SAMOBOR	Rudnik Sv. Barbara	C	2	ostalo	13. st. do 20. st.
SAMOBOR	Etnografska zbirka udruge Ekospiritus i obitelji Librić	F	1	etnografska građa	19. god. Do 20. god.
SAMOBOR	Umijeće izrade samoborskog kraluša - pleteni kraluš i kraluš na košic	A	1	znanje i vještine	
STUPNIK	Tradicijska kuća, Donjostupnička 11	C	1	profana graditeljska baština	1893. god.
Općina/Grad	Naziv	Vrsta kulturnog dobra	Pravni status	Klasifikacija	Vrijeme nastanka
STUPNIK	Crkva sv. Benedikta	C	1	sakralna graditeljska baština	17. st. do 19. st.
SVETA NEDELJA	Orgulje u crkvi sv. Roka	E	1	glazbeni instrument	1799. god.
SVETA NEDELJA	Oltar u crkvi sv. Marije Magdalene	E	1	sakralni/religijski predmeti	1648. god.
SVETA NEDELJA	Inventar crkve sv. Roka	F	1	sakralni/religijski predmeti	18. st.
SVETA NEDELJA	Povijesna zgrada ("Mitnica")	C	2	profana graditeljska baština	19. st.

SVETA NEDELJA	Umijeće izrade ogrlice svetonedeljski kraluš	A		1	znanje i vještine	19. st.
SVETA NEDELJA	Kurija Gluck - Hafner	C		1	profana graditeljska baština	19. st.
SVETA NEDELJA	Crkva sv. Marije Magdalene	C		1	sakralna graditeljska baština	18. st.
SVETA NEDELJA	Kapela sv. Roka	C		1	sakralna graditeljska baština	1728. god.
SVETA NEDELJA	Kurija župnog dvora	C		1	profana graditeljska baština	1889. god.
SVETA NEDELJA	Stari župni dvor (crkvenjak)	C		1	profana graditeljska baština	1780. god. do 1800. god.
SVETA NEDELJA	Crkva Presvetog Trojstva	C		1	sakralna graditeljska baština	14. st. do 18. st.
SVETA NEDELJA	Dvorac Kerestinec	C		1	profana graditeljska baština	17. st. do 19. st.
SVETA NEDELJA	Kulturnopovijesna cjelina Sveta Nedelja	B		1	kulturno-povijesna cjelina	16. st. do 20. st.
ZAPREŠIĆ	Kapela sv. Ivana Krstitelja	C		1	sakralna graditeljska baština	17. st. do 19. st.
ZAPREŠIĆ	Crkva sv. Petra	C		1	sakralna graditeljska baština	1869. god.
ZAPREŠIĆ	Kompleks Novi dvori u Zaprešiću	C		1	profana graditeljska baština	18. st. do 19. st.
ZAPREŠIĆ	Tradicijska kuća, Pavla Lončara 14	C		1	profana graditeljska baština	1900. god.
ZAPREŠIĆ	Dvorac Lužnica	C		1	profana graditeljska baština	18. st.
ZAPREŠIĆ	Tvornica Karbon, Maršala Tita 94	C		1	ostalo	1920. god. do 1930. god.
ZAPREŠIĆ	Zgrada nekadašnjega dačkog doma, Novi dvori Zaprešić	C		2	profana graditeljska baština	1960. god.
ZAPREŠIĆ	Zgrada Muzeja Matija Skurjeni, Novi dvori Zaprešić	C		2	profana graditeljska baština	19. st.
Općina/Grad	Naziv	Vrsta kulturnog dobra	Pravni status		Klasifikacija	Vrijeme nastanka
ZAPREŠIĆ	Kuća Marof, Novi dvori Zaprešić	C		2	profana graditeljska baština	19. st. do 20. st.
ZAPREŠIĆ	Stambeno-gospodarska zgrada, Novi dvori Zaprešić	C		2	profana graditeljska baština	19. st.
ZAPREŠIĆ	Dvorac Novi dvori u Zaprešiću	C		2	profana graditeljska baština	18. st. do 20. st.
ZAPREŠIĆ	Zgrada vršilnice, Novi dvori Zaprešić	C		2	ostalo	18. st.
ZAPREŠIĆ	Velika staja u Novim dvorima kraj Zaprešića	C		2	ostalo	18. st.

ZAPREŠIĆ	Kukužužarnik s hambarom u Kompleksu Novih dvora u Zaprešiću	C	2	ostalo	19. god.
ZAPREŠIĆ	Perivoj u Novim dvorima u Zaprešiću	B	2	baština vrtne arhitekture	19. st.

Tablica 4. Zaštićena nacionalna kulturno-povijesna baština na području LAG-a SAVA
(Izvor: Registar kulturnih dobara Ministarstva kulture)

Vrsta kulturnog dobra	Pokretno kulturno dobro			Nepokretno kulturno dobro			Nematerijalno kulturno dobro	UKUPNO po JLS
	Općina /Grad	Pojedinačno	Zbirka	Muzejska građa	Pojedinačno	Kulturno povijesna cjelina		
Brdovec	1		1	9			1	12
Dubravica				4			1	5
Jastrebarsko	6	8		23	2		1	40
Klinča Sela	1			2				3
Luka	1	1		2				4
Marija Gorica	2	1		7	2			12
Samobor	6	9	2	50	2		2	71
Sveta Nedjelja	2	1		8	1		1	13
Pušća	1	1		3	1			6
Stupnik				2				2
Zaprešić				14	1			15
LAG SAVA	20	21	3	124	9	0	6	183

Tablica 5. Poslovne zone na području LAG-a SAVA

(Izvor: web GIS preglednik 20 perspektivnih poduzetničkih zona zagrebačke županije na prostornim planovima)

Općina /Grad	Naziv poslovne zone	Površina (ha)	Slobodno za investiranje(ha)	Namjena zone (da=x)	procjenjena cijena zemljišta (EUR/m ²)
Brdovec	Drenje-Ključ Brdovečki	20	20	Proizvodna, poslovna, trgovačka	20
Dubravica					
Jastrebarsko	Jalševac	333	180	Logističko-distribucijska	30
Klinča Sela					
Luka	Luka	64,4	14	Uslužno mješovita	20
Marija Gorica	Kraj Donji	10,2	10,2	Proizvodna, poslovna	10
Samobor	Samobor	40	5,84	Mješovita, poslovna, gospodarska	25
Sveta Nedjelja	Sveta Nedalja	120	33,6	Poslovna i proizvodna	50
Pušća					
Stupnik					
Zaprešić	Shopping city Zageb	103	50	Poslovna i proizvodna	30
LAG SAVA		690,6	313,64	Prosječna cijena	26,43

Tablica 6. Indeks razvijenosti LAG-a

Općina/Grad	Prosječni dohodak po stanovniku	Prosječni izvorni prihodi JLS po stanovniku (kn)	Prosječna stopa nezaposlenosti (%)	Kretanje stanovništva	Udio obrazovanog stanovništva u radno aktivnoj populaciji (%)	Indeks razviojenosti (%)	Stupanj razvijenosti
	2010-2012	2010-2013	2010-2014	2010-2015	2011	2013	2013
Brdovec	29.109	2.061	11,10%	115,4	80,65%	104,34	4
Dubravica	25.472	1.864	16,00%	94,5	71,34%	86,97	3
Jastrebarsko	30.496	2.324	9,20%	99,4	78,50%	104,03	4
Klinča Sela	23.456	1.618	6,70%	106,8	75,70%	94,93	3
Luka	24.344	1.636	15,10%	100,4	68,26%	85,5	3
Marija Gorica	25.996	1.867	10,50%	111,6	76,21%	97,68	3
Samobor	37.742	3.440	9,50%	105,5	80,96%	120,57	4
Sveta Nedjelja	35.123	2.904	9,90%	120,5	82,60%	118,72	4
Pušća	30.795	2.123	15,10%	106,2	76,29%	99,74	3
Stupnik	28.087	3.711	11,70%	117,7	81,82%	112,65	4
Zaprešić	36.349	3.548	8,90%	113,2	85,63%	123,57	4
LAG SAVA	29.724,45	2.463,27	11,25%	108,3	78%	104,43	

Tablica 7. Prikaz kategoriziranih turističkih naselja na području LAG-a SAVA

(Izvor: Pravilnik o proglašavanju turističkih općina i gradova i o razvrstavanju naselja u turističke razrede NN broj: 122/09, 9/10, 61/10, 82/10, 36/11, 89/11, 146/11, 141/12, 144/12, 38/13. i 153/13.)

Općina/Grad	Broj naselja po JLS u svakoj od kategorija turističkih razreda				
	A	B	C	D	Bez razreda
Brdovec			1	1	
Dubravica					
Jastrebarsko		1	3	1	
Klinča Sela			3	1	
Luka					
Marija Gorica			1	1	
Samobor	1		3	1	
Sveta Nedjelja		1	1	1	
Pušća					
Stupnik			1	1	
Zaprešić		1	1	1	
LAG SAVA	1	3	14	8	0

Tablica 8. Struktura nezaposlenih na području LAG-a SAVA

Općina/Grad	Ukupan broj nezaposlenih na dan 12.9.2017.	Broj nezaposlenih žena	Broj nezaposlenih mladih (do 29 godina)	
			Ž	M
Brdovec	328	177	45	38
Dubravica	43	21	7	4
Jastrebarsko	381	229	75	46
Klinča Sela	90	52	14	9
Luka	51	25	9	6
Marija Gorica	47	19	6	8
Samobor	1143	625	180	102
Sveta Nedjelja	507	263	70	45
Pušća	81	33	8	11
Stupnik	141	79	22	16
Zaprešić	707	387	97	73
LAG SAVA	3519	1910	533	358

Tablica 9. Pokazatelji vitalnosti LAG-a SAVA

Tablica 9: Pokazatelji vitalnosti LAG-a SAVA (Izvor: DZS)		
Općina/Grad	Prirodni prirast	Vitalni indeks
Brdovec	-14	88,5
Dubravica	-9	55
Jastrebarsko	-88	60,5
Klinča Sela	-13	79
Luka	-10	54,5
Marija Gorica	-11	65,6
Samobor	-66	83,3
Sveta Nedjelja	15	110,1
Pušća	-16	52,9
Stupnik	-13	65,8
Zaprešić	-8	96,4
LAG SAVA	-233	811,6

Tablica 10. Popis ustanova osnovno i srednjoškolskog obrazovanja

	JLS	NAZIV ŠKOLE	VRSTA ŠKOLE
1	Brdovec	Osnovna škola Ivane Brlić - Mažuranić Prigorje Brdovečko	Osnovna
2		PŠ Laduč	
3		Osnovna škola Pavao Belas	
4		Osnovna škola Ivana Perkovca Šenkovec	
5		PŠ Drenje	
6	Dubravica	Područna škola Pavla Štoosa	Osnovna
7	Grad Jastrebarsko	Osnovna škola Ljubo Babić	Osnovna
8		PŠ Cvetković	
9		PŠ Čeglje	
10		PŠ Desinec	
11		PŠ Domagović	
12		PŠ Petrovina	
13		PŠ Plešivica	
14		PŠ Sveta Jana	
15		PŠ Volavje	



16		Glazbena škola Jastrebarsko		
17		Srednja škola Jastrebarsko	Srednja	
18	Klinča Sela	Osnovna škola "Klinča Sela"	Osnovna	
19		PŠ Kupinec		
20		PŠ Repišće		
21	Luka	Osnovna škola Luka	Osnovna	
22	Marija Gorica	Osnovna škola Ante Kovačića	Osnovna	
23	Pušća	Osnovna škola Pušća	Osnovna	
24	Samobor	Osnovna škola Milana Langa	Osnovna	
25	Samobor	PŠ Gradanjeci		
26		PŠ Novo Selo		
27		PŠ Noršić Selo		
28		Osnovna škola Mihaela Šiloboda		
29		PŠ Klake		
30		PŠ Pavučnjak		
31		Osnovna škola Bogumila Tonija Samobor		
32		PŠ Mirnovec		
33		PŠ Farkaševac		
34		Osnovna škola Rude		
35		Osnovna škola Samobor		
36		PŠ Smerovišće		
37		PŠ Celine		
38		Glazbena škola Ferdo Livadić		Osnovna i srednja
39		Centar za odgoj i obrazovanje Lug		
40			Srednja strukovna škola Samobor	Srednja
41		Gimnazija Antuna Gustava Matoša Samobor		
42		Ekonomska, trgovačka i ugostiteljska škola		
43	Stupnik	PŠ Stupnik	Osnovna	

44	Sveta Nedjelja	Osnovna škola Sveta Nedelja	Osnovna
45		PŠ Kerestinec	
46		PŠ Rakov Potok	
47		Osnivna škola Vladimira Deščaka	
48		PŠ Strmec	
49	Grad Zaprešić	Osnovna škola Antuna Augustinčića	Osnovna
50		Osnovna škola Ljudevita Gaja Zaprešić	
51		Osnovna škola Kupljenovo	
52		PŠ Hruševac	
53		Srednja škola ban Josip Jelačić	

Tablica 11 . Vatrogastvo na području LAG-a SAVA (Izvor: Procjena ugroženosti Zagrebačke županije)

GRADSKE VATROGASNE ZAJEDNICE	OPĆINSKE VATROGASNE ZAJEDNICE	SAMOSTALNA DVD-a	JAVNE VATROGASNE POSTROJBE	VATROGASNE POSTROJBE U GOSPODARSTVU
	Brdovec	Pušća		
	Dubravica			
	Zaprešić	Marija Gorica		
Samobor	-	Stupnik	DA	Chromos
Sveta Nedjelja	-	DA	-	-
Jastrebarsko	Klinča Sela	-	-	Drvoprodukt
				Palma

Tablica 12. Popis isporučitelja vodnih usluga (Izvor: Hrvatske vode i Odluka o podjeli i prijenosu poslovnih udjela trgovačkog društva „Vodoopskrba i odvodnja Zagrebačke županije“, 2016.)

Isporučitelj vodne usluge	Općina/Grad
Vode Jastrebarsko	Jastrebarsko
Vodoopskrba i odvodnja Zaprešić	Zaprešić, Brdovec, Dubravica, Luka, Marija Gorica, Pušća
Vodovod Klinča Sela	Klinča Sela
Odvodnja Samobor	Samobor (odvodnja)
Zagrebački holding - Vodoopskrba i odvodnja	Samobor (vodoopskrba), Sveta Nedelja, Stupnik

Tablica 13. Opskrbljenost stanovništva putem javne vodoopskrbe na području LAG-a SAVA u 2014. godini (Izvor: Izvješće o stanju u prostoru Zagrebačke županije 2013.-2016.)

Grad/Općina	Broj stanovnika 2011.	Broj priključenih stanovnika	Broj stanovnika s mogućnošću priključenja	Postotak priključenih stanovnika	Postotak stanovnika s mogućnošću priključenja
Brdovec	11.134	11.134	11.134	100%	100%
Dubravica	1.437	1.437	1.437	100%	100%
Jastrebarsko	15.866	14.548	15.866	92%	100%
Klinča Sela	5.231	4.901	5.231	94%	100%
Luka	1.351	1.351	1.351	100%	100%
Marija Gorica	2.233	2.233	2.233	100%	100%
Samobor	37.633	28.650	29.422	76%	78%
Sveta Nedelja	18.059	15.050	15.587	83%	86%
Pušća	2.700	2.700	2.700	100%	100%
Stupnik	3.735	1.210	1.220	32%	33%
Zaprešić	25.223	25.223	25.223	100%	100%
LAG	124.602	108.437	111.404	89%	91%

Tablica 14. Duljina javne odvodnje te broj i kapacitet uređaja za pročišćavanje otpadnih voda na području LAG-a SAVA (Izvor: Izvješće o stanju u prostoru Zagrebačke županije 2013.-2016.)

Komunalno poduzeće	Područje nadležnosti općina/grad	Duljina javne odvodnje (km)	Uređaj za pročišćavanje otpadnih voda broj (kom) Kapacitet uređaja za pročišćavanje (ES)
Vode Jastrebarsko d.o.o.	Jastrebarsko	48	-
Vodopskrba i odvodnja Zaprešić d.o.o.	Zaprešić, Brdovec, Dubravica, Luka, Marija Gorica, Pušća	128,8	1 /61 000 ES
Vodovod Klinča Sela d.o.o.	Klinča Sela	16,4	-
Zagrebački holding d.o.o. Podružnica Vodopskrba i odvodnja	Sveta Nedelja, Stupnik	nema podataka	
Odvodnja Samobor	Samobor	215	1 (izvan funkcije)/ 20.000 ES

Tablica 15. Količina skupljenog komunalnog otpada u 2010. godini po skupljačima i JLS (Izvor: Izvješće o provedbi Plana gospodarenja otpadom Zagrebačke županije sa objedinjenim izvješćima jedinica lokalne samouprave za 2016. godinu.)

Skupljač	Grad/ Općina	Broj stanovnika prema popisu iz 2011. godine	Količina otpada (t)	Prosječna količina otpada po stanovniku (kg/stan/god)
Komunalno Jastrebarsko d.o.o.	Jastrebarsko	15.866	4.004,58	252,4
Komunalac d.o.o. Samobor	Samobor	37.633	8.849,72	235,2
Zagrebački holding d.o.o	Stupnik	3.735	770,00	206,2
	Brdovec	11.134	9.761,23	221,5
	Dubravica	1.437		
	Luka	1.351		
	Marija Gorica	2.233		
	Pušća	2.700		
Zaprešić d.o.o.	Zaprešić	25.223		
Eko-Flor Plus d.o.o.	Sveta Nedjelja	18.059	nema egzaktnih podataka	86,98*
	Klinča Sela	5.231		

*Eko-Flor Plus d.o.o. sakuplja otpad na ukupno 13 JLS te nema egzaktnih podataka o količini otpada na području Sv.Nedjelje i Klinča Sela, prosječna količina izračunata na temelju prosjeka

Tablica 16. Tabela prikaz o broju postojećih baznih stanica u rujnu 2016. godine prema podacima Hrvatske regulatorne agencije za mrežne djelatnosti (HAKOM) (Izvor: Izvješće o stanju u prostoru Zagrebačke županije 2013.-2016.)

Jedinica lokalne samouprave	Broj baznih postaja	Broj lokacija *	Broj antenskih stupova u vlasništvu operatora**	Broj antenskih stupova ostalih infrastr. operatora	Broj antenskih prihvata na post. objektima	Broj unutarnjih antenskih sustava u zatvorenom prostoru
Brdovec	8	7	6	0	1	0
Dubravica	2	2	2	0	0	0
Jastrebarsko	20	18	6	2	7	3
Klinča Sela	3	3	2	0	1	0
Luka	1	1	0	0	0	1
Marija Gorica	3	2	2	0	0	0
Pušća	2	1	1	0	0	0
Samobor	37	33	13	1	13	6
Stupnik	9	8	2	0	2	4
Sveta Nedelja	29	26	9	2	6	9
Zaprešić	25	20	4	0	9	7
LAG SAVA	139	121	47	5	39	30

Tablica 17. Popis objekata i broja kreveta na području LAG-a SAVA (Izvor: Turistička zajednica Zagrebačke županije)

Naziv objekta	Kategorija objekta	JLS	Adresa objekta	Broj kreveta
Hotel				
Hotel Sanity	4 zvjezdice	Sveta Nedelja	Dr. Franje Tuđmana 5, Novaki	42
Hotel Priča	3 zvjezdice	Samobor	Samoborska cesta 214, Rakov Potok	10
Hotel Livadić	3 zvjezdice	Samobor	Trg kralja Tomislava 1, Samobor	42
Hotel Lavica	3 zvjezdice	Samobor	Ulica Ferde Livadića 5, Samobor	52
Kampovi				
Kamp odmorište "Vugec plac"	Nema kategorizacije	Samobor	Barbarina ulica 7, Hrastina Samoborska	12
Kamp Zagreb	4 zvjezdice	Sveta Nedelja	Jezerska 6, Rakitje	158
Objekti na OPG-u (seljačkom domaćinstvu)				
Izletište Španić	3 sunca	Jastrebarsko	Vinogradarska 7, Prhoć	19
Obiteljsko gospodarstvo Cibani	3 sunca	Pavlovčani	Pavlovčani 12C, Pavlovčani	12
Ruralna kuća za odmor Jelenić	3 sunca	Samobor	Slavetić 30, Slavetić	8
Režekov podrum	4 sunca	Jastrebarsko	Plešivica 39, Plešivica	20
Turističko seljačko gospodarstvo "Šimanović"	2 zvjezdice	Klinča Sela	Karla Vodopića 7, Donja Zdenčina	8
Seljačko domaćinstvo Marijan Slakoper	2 sunca / 4 sunca	Samobor	Klake 40, Klake	14
Seljački turizam Pavlin	2 sunca	Samobor	Pušine 7, Vrhovčak	8

Objekti u domaćinstvu				
Apartment Marija	4 zvjezdice	Samobor	Kneza Ninoslava 2A, Lug Samoborski	2
Apartment "MIHALJEVIĆ"	4 zvjezdice	Sveta Nedjelja	Dr. Franje Tuđmana 17, Sveta Nedjelja	4
Naziv objekta	Kategorija objekta	JLS	Adresa objekta	Broj kreveta
Kuća Mihaljević	5 zvjezdica		Okička 12, Kladje	4
Angelina apartman	4 zvjezdice	Zaprešić	Trg Mladosti 14, Zaprešić	2
Apartment, studio apartman i soba za iznajmljivanje Šoić	2 zvjezdice / 2 zvjezdice / 3 zvjezdice	Samobor	Mimovečka 35, Kladje	5
Kućica	3 zvjezdice	Luka	A. Majdaka 25, Luka	2
Sobe u domaćinstvu	2 zvjezdice	Brdovec	A. Kovačića 20, Donji Laduč	13
Kuća za odmor Hajdi	3 zvjezdice	Samobor	Noršić Selo 52B, Noršić Selo	2
Kuća za odmor Novoselić	3 zvjezdice	Samobor	Mala Jazbina 72, Mala Jazbina	2
Vinska kuća Jana	Komfor	Jastrebarsko	Prodin Dol 54, Prodin Dol	20
Green house Molvice	3 zvjezdice	Samobor	Vinogradi 7, Molvice	4
Sobe Šeperić	3 zvjezdice	Jastrebarsko	Trešnjevka 43, Jastrebarsko	6
Apartment Ružić	4 zvjezdice	Samobor	Dalmatinska 7, Samobor	2
Apartmenti Paradiso	4 zvjezdice	Samobor	Perkovčeva 25, Samobor	5
Apartment Slatka tajna	4 zvjezdice	Samobor	Tepec 9, Samobor	2
Kuća za odmor "Na Okić"	2 zvjezdice	Klinča Sela	Novo Selo Okičko 108, Novo Selo Okičko	3
Bajka	3 zvjezdice	Jastrebarsko	Vranov Dol 52, Vranov Dol	4
Villa Grey	5 zvjezdica	Samobor	Vincekov put 10, Slavagora	4
Klet Padež	3 zvjezdice	Samobor	Planinska ulica 35/a, Kladje	3
Sobe Miboti	3 zvjezdice	Samobor	Rendićeva 17, Samobor	7
Sobe za smještaj Garni	4 zvjezdice	Samobor	Ulica Josipa Jelačića 30, Samobor	20
Sobe Šoštarić Špigelski	2 zvjezdice	Samobor	Milana Langa 18/4, Samobor	4
Sobe Medved	2 zvjezdice	Samobor	Tatjane Marinić 1, Samobor	10
Apartment "GREEN GARDEN"	3 zvjezdice	Sveta Nedjelja	1. odvojak Purgarije 11, Kerestinec	3
Apartment AREA57	3 zvjezdice	Samobor	Platana 12, Strmec	2
Apartment Franka	4 zvjezdice	Samobor	Josipa Jelačića 106, Samobor	2
Kuća za odmor "MILAN"	2 zvjezdice	Sveta Nedjelja	Krijačica 21, Jagnjić Dol	3
Apartment Samobor	3 zvjezdice	Samobor	Giznik 20, Samobor	5
Apartment Mlinska	3 zvjezdice	Samobor	Mlinska 16b, Samobor	4
Ostali ugostiteljski objekti za smještaj (Druge vrste - skupina kampovi) / Apartman				
APARTMANI CENTAR	3 zvjezdice	Samobor	Stražnička 4, Samobor	4
Hostel Tantor	Nema kategorizacije	Samobor	Obrtnička 34, Samobor	82
Hostel	Nema kategorizacije	Zaprešić	Lužnički odvojak 3, Lužnica	46
Repro Eko	3 zvjezdice	Jastrebarsko	Volavje 30, Volavje	9
Planinarski dom Cerinski vir	Nema kategorizacije	Samobor	Cerina 61, Smerovišće	12
Planinarski Dom Žitnica	Nema kategorizacije	Jastrebarsko	Prodin Dol 72, Prodin Dol	31
Planinarski dom Ivica Sudnik	Nema kategorizacije	Samobor	Veliki Dol bb, Gregurić Breg	30
Prenočište Gogo	Nema kategorizacije	Samobor	Slani Dol 4, Slani Dol	8

Prenočište Divlje vode	Nema kategorizacije	Samobor	Stojdraga 2, Stojdraga	18
Kolarić vina	4 zvjezdice	Jastrebarsko	Hrastje Plešivičko 24, Hrastje Plešivičko	34
Pansion sobe Golubić	2 zvjezdice	Samobor	Obrtnička 12, Samobor	7
Naziv objekta	Kategorija objekta	JLS	Adresa objekta	Broj kreveta
Batak	4 zvjezdice	Zaprešić	Maršala Tita 48, Zaprešić	8
Sobe za iznajmljivanje - Lužnica	2 zvjezdice	Zaprešić	Lužnički odvojak 3, Lužnica	65
Pastuh Pub	4 zvjezdice	Jastrebarsko	Dr. F. Tuđmana 31, Jastrebarsko	18
Sobe Filipec	3 zvjezdice	Samobor	Stražnička 1a, Samobor	2
Dvor d.o.o.	3 zvjezdice	Samobor	Hrastje 1/b, Hrastje	14
Sobe za iznajmljivanje - Trajbar Team	3 zvjezdice	Zaprešić	Bana Josipa Jelačića 199, Zaprešić	9
			Ukupno	930
			ZŽ	2134
			% u ZŽ	44%

Tablica 18. Biljna proizvodnja na području LAG-a SAVA (Izvor: Nacrt prijedloga županijske razvojne strategije Zagrebačke županije do 2020.)

JLS	Ukupno ploda (t)				
	Žitarice	Kukuruz	Uljano sjemenje i plodovi	Voćnjaci	Vinogradi
Brdovec	483	2.053	45	609	176
Dubravica	344	1.460	32	66	170
Jastrebarsko	1.643	6.983	153	884	1.703
Klinča Sela	809	3.441	76	173	218
Luka	211	896	20	105	79
Marija Gorica	197	835	18	501	137
Pušća	190	809	18	135	67
Samobor	1.091	4.635	102	998	1.174
Stupnik	291	1.237	27	110	4
Sveta Nedjelja	508	2.158	47	483	116
Zaprešić	480	2.041	45	336	100
LAG SAVA	6.247	26.548	583	4.400	3.944

Tablica 19. Broj uvjetnih grla na području LAG-a SAVA (Izvor: Nacrt prijedloga županijske razvojne strategije Zagrebačke županije do 2020.)

JLS	Broj uvjetnih grla					UKUPNO
	Goveda	Svinje	Ovce	Perad	Perad farme	
Brdovec	85	282	22	94	11	494
Dubravica	497	270	15	24		806
Jastrebarsko	1.544	795	91	137	474	3.041
Klinča Sela	1.334	393	22	63	8	1.820
Luka	491	138	6	85		720
Marija Gorica	174	124	9	32		339
Pušća	385	107	11	23		526
Samobor	984	768	102	143	5	2.002
Stupnik	250	162	10	20		442
Sveta Nedelja	203	331	17	74		625
Zaprešić	381	283	24	54		742
LAG SAVA	6.328	3.653	329	749	498	11.557



Dodatak 4. Razrada strateškog razvojnog cilja 1, s pripadajućim mjerama, TO, indikatorima i uvjetima implementacije¹

Strateški (specifični) razvojni cilj 1	Razvoj prepoznatljivosti područja LAG-a SAVA jačanjem konkurentnosti i održivog gospodarstva lokalne zajednice		
Očekivani rezultati	<ul style="list-style-type: none"> • Rast zaposlenosti u projektima financiranim iz javnih sredstava EFPRR/PRR 2014.-2020. za 2 zaposlena. • Povećanje broja projekata sufinanciranih iz javnih sredstava PRR 2014.-2020. za 45 projekata • Rast broja gospodarstava koji dobivaju potporu za razvoj malih poljoprivrednih gospodarstava za 10 gospodarstava • Povećanje ulaganja u restrukturiranje i/ili modernizaciju poljoprivrednih gospodarstava za 150.000,00 EUR • Povećanje za 30 ha površina šuma / drugih šumskih područja za koje su sklopljeni ugovori o upravljanju kojima se podupire bioraznolikost 		
Predviđena financijska alokacija do 2023.	➤ 61,63% sredstava LAG-a iz podmjere 19.2 PRR 2014-2020 (583.050,00 EUR) SC1: 46,96% ukupnog iznosa LAG-a za provedbu podmjera 19.2-19.4 PRR 2014.-2020. koji iznosi 1.241.690,63 EUR		
Indikatori (mjerljivi pokazatelji) rezultata/naziv pokazatelja (<i>result indicators</i>), <i>Pravilnik², CMES/CMEF</i>	Ukupna odobrena/isplaćena sredstva (EUR) iz podmjere 19.2 PRR 2014-2020 (javni rashodi)	Ukupan broj odobrenih/sufinanciranih projekata iz podmjere 19.2 PRR 2014-2020	Broj kreiranih radnih mjesta putem odobrenih/sufinanciranih projekata iz podmjere 19.2 PRR 2014-2020
Početna vrijednost, 2014. ³	0	0	0

¹ Napomena: Usklađenje s odredbama Pravilnika o provedbi podmjere 19.2. »Provedba operacija unutar CLLD strategije«, podmjere 19.3. »Priprema i provedba aktivnosti suradnje LAG-a« i podmjere 19.4. »Tekući troškovi i animacija« unutar mjere 19 »Potpora lokalnom razvoju u okviru inicijative LEADER (CLLD – lokalni razvoj pod vodstvom zajednice)« iz Programa ruralnog razvoja Republike Hrvatske za razdoblje 2014. – 2020. (NN 96/2017) te Ugovorom o dodjeli sredstava odabranom LAG-u br. 5777 potpisanim između LAG-a SAVA i Agencije za plaćanje u poljoprivredi, ribarstvu i ruralnom razvoju, 20. veljače 2017. u Zaprešiću. Navedeno u sastavnicama tipova operacija podložno je promjenama obzirom na izmjenu nacionalne regulative za provedbu sukladnih tipova operacija Programa ruralnog razvoja RH 2014-2020.

² Napomena: izraz Pravilnik odnosi se na Pravilnik za provedbu Mjere 19 (NN 96/17) naveden pod fusnotom 1.

³ Odnosi se na vrijednost postignutu provedbom LRS odnosno aktivnostima LAG-a u 2014.



Ciljana vrijednost, 2018.	0	10	0				
Ciljana vrijednost, 2023.	283.050,00	45	5				
Izvor informacija	Izvešća APPRRR i Lokalne akcijske grupe SAVA						
Doprinosi prioritetima i fokus područjima PRR	P2/FP:2A, P4/FP:4A, P6/FP:6A						
Prioritetne mjere (aktivnosti) za postizanje strateškog cilja (očekivanih rezultata) 1							
M1.1	Potpora razvoju poljoprivrednih gospodarstava						
Vremensko razdoblje provedbe (broj planiranih projekata)	2014.	2015.	2016.	2017.	2018.	2019.	2020.
	0	0	0	0	10	15	0
Predviđena financijska alokacija do 2023.	➤ 31,71 % sredstava LAG-a iz podmjere 19.2 PRR 2014-2020 (300.000,00 EUR). M 1.1: 24,16% ukupnog iznosa LAG-a za provedbu podmjera 19.2-19.4 PRR 2014.-2020. koji iznosi 1.241.690,63 EUR (100%)						
Popis tipova operacija operacija za provedbu	Naziv tipa operacije		Tip operacije iz PRR		Broj Mjere iz PRR		
TO1.1.1	Potpora razvoju malih poljoprivrednih gospodarstava		6.3.1		6		
TO1.1.2	Potpora razvoju i modernizaciji poljoprivrednih gospodarstava		4.1.1.		4		
Indikatori (pokazatelji) Mjere (<i>output indicators</i>)							
Naziv indikatora (pokazatelja)	Početna vrijednost, 2014. ⁴	Ciljana vrijednost, 2018. (EUR ili broj), odobreni projekti LAG-a	Ciljana vrijednost, 2023. (EUR ili broj), isplaćeni projekti LAG-a	Oznaka prioriteta kojem doprinosi	Oznaka Fokus područja kojem doprinosi		

⁴ Odnosi se na vrijednost postignutu provedbom LRS odnosno aktivnostima LAG-a u 2014.



Ukupno isplaćena sredstva PRR (javni rashodi), EUR	0	150.000,00	300.000,00	CMES/CMEF indikatori /doprinos PRR/ZPP	CMES/CMEF indikatori, doprinos PRR/ZPP
Broj kreiranih radnih mjesta putem sufinanciranih projekata	0	0	0		
Broj sufinanciranih projekata	0	10	15		
Broj PG-a koja su dobili potporu za razvoj malih PG	0	10	10	2	2A
Broj PG kojima je dodijeljena potpora u okviru PRR za ulaganja u restrukturiranje ili modernizaciju	0	0	15	2	2A
Ukupno isplaćena sredstva PRR (javni rashodi) prema Fokus području (EUR)				FP: 2A	
				300.000,00	
Prioritetni tipovi operacija za provedbu Mjere (aktivnosti) 1.1 u svrhu postizanja cilja (očekivanih rezultata) 1					
Naziv i oznaka tipa operacije	TO 1.1.1 Potpora razvoju malih poljoprivrednih gospodarstava⁵ <i>(Napomena: sukladna TO 6.3.1, PRR 2014.-2020.)</i>				
Ciljani korisnici	1. Prihvatljivi korisnici su mala poljoprivredna gospodarstva upisana u Upisnik poljoprivrednih gospodarstava, ekonomske veličine iskazane u ukupnom standardnom ekonomskom rezultatu poljoprivrednog gospodarstva od 2.000 eura do 7.999 eura. <i>Prihvatljivi korisnici detaljno će biti definirani LAG Natječajem.</i>				

⁵ Korisnici, prihvatljive aktivnosti, uvjeti prihvatljivosti i troškovi usklađeni su s Pravilnikom o provedbi Podmjere 6.1. „Potpora za pokretanje poslovanja mladim poljoprivrednicima“, Podmjere 6.2. „Potpora ulaganju u pokretanje nepoljoprivrednih djelatnosti u ruralnim područjima“ i Podmjere 6.3. „Potpora razvoju malih poljoprivrednih gospodarstava“ u okviru mjere M06 „Razvoj poljoprivrednih gospodarstava i poslovanja“ iz Programa ruralnog razvoja Republike Hrvatske za razdoblje 2014. – 2020. (NN 42/15) te njegovim Izmjenama (NN 6/17); Važno je napomenuti kako je sve navedeno, izuzev intenziteta i visine potpore te kriterija odabira, podložno promjenama, ovisno o važećoj nacionalnoj regulativi za provedbu sukladnog tipa operacije u trenutku izrade i objave dokumentacije LAG Natječaja.



	2. Korisnici koji udovoljavaju uvjetima iz točke 1., a čije se sjedište nalazi te ulaganje provodi na području LAG-a SAVA
Prihvatljive aktivnosti	Potpora se dodjeljuje obliku bespovratnih financijskih sredstava za provođenje prihvatljivih aktivnosti koje moraju biti navedene u poslovnom planu, a odnose se na: kupnju domaćih životinja, jednogodišnjeg i višegodišnjeg bilja, sjemena i sadnog materijala; kupnju, građenje i/ili opremanje zatvorenih/zaštićenih prostora i objekata te ostalih gospodarskih objekata uključujući vanjsku i unutarnju infrastrukturu u sklopu poljoprivrednog gospodarstva u svrhu obavljanja poljoprivredne proizvodnje i/ili prerade proizvoda, osim proizvoda ribarstva; kupnju ili zakup poljoprivrednog zemljišta; kupnju poljoprivredne mehanizacije, strojeva i opreme; podizanje novih i/ili restrukturiranje postojećih višegodišnjih nasada; uređenje i poboljšanje kvalitete poljoprivrednog zemljišta u svrhu poljoprivredne proizvodnje; građenje i/ili opremanje objekata za prodaju i prezentaciju vlastitih poljoprivrednih proizvoda uključujući i troškove promidžbe vlastitih poljoprivrednih proizvoda; stjecanje potrebnih stručnih znanja i sposobnosti za obavljanje poljoprivredne proizvodnje i prerade proizvoda; operativno poslovanje poljoprivrednog gospodarstva. I dr. <i>Prihvatljive aktivnosti detaljno će biti definirane LAG Natječajem</i>
Uvjeti prihvatljivosti	Potpora unutar ovog tipa operacije može se dodijeliti samo jednom u cijelom programskom razdoblju 2014-2020 po jednom korisniku. Poljoprivredno gospodarstvo u trenutku podnošenja zahtjeva za potporu pripada ekonomskoj veličini iskazanoj u ukupnom standardnom ekonomskom rezultatu poljoprivrednog gospodarstva od 2.000 eura do 7.999 eura. U trenutku podnošenja zahtjeva za potporu poljoprivredno gospodarstvo mora biti upisano u Upisnik poljoprivrednih gospodarstva sukladno Zakonu o poljoprivredi. Korisnik je dužan izraditi poslovni plan za razvoj malog poljoprivrednog gospodarstva. Korisnik je dužan ostati unutar poljoprivrednog gospodarstva i zadržati poljoprivredno gospodarstvo najmanje pet godina nakon konačne isplate potpore iz ove mjere. Provođenje prihvatljivih aktivnosti ne smije započeti prije podnošenja zahtjeva za potporu. Korisnik prilikom podnošenja zahtjeva za potporu mora imati podmirene odnosno regulirane financijske obveze prema državnom proračunu Republike Hrvatske. I dr. <i>Uvjeti prihvatljivosti detaljno će biti definirani LAG Natječajem.</i>
Visina potpore	Iznos potpore po projektu: 15.000,00 EUR ⁶
Intenzitet potpore	Intenzitet potpore: 100% prihvatljivih troškova
Prihvatljivi troškovi	Potpora se dodjeljuje obliku bespovratnih financijskih sredstava za provođenje prihvatljivih aktivnosti navedenih u poslovnom planu, a sukladno prihvatljivim aktivnostima. <i>Prihvatljivi troškovi detaljno će biti definirani LAG Natječajem.</i>

⁶ Navedena Visina potpore može se promijeniti iz fiksne u „do“ 15.000,00 EUR ovisno o pravilima za provedbu sukladnog tipa operacije na nacionalnoj razini.



Neprihvatljivi troškovi	Troškovi koji nisu u skladu s definiranim prihvatljivim aktivnostima i nisu navedeni u poslovnom planu. <i>Neprihvatljivi troškovi detaljno će biti definirani LAG Natječajem.</i>
Kriteriji odabira za tip operacije ⁷	Veličina poljoprivrednog gospodarstva; korisnikova stručna sprema (prednost imaju osobe završenog poljoprivrednog, prehrambenog ili veterinarskog usmjerenja), starost prijavitelja, utjecaj planiranih djelatnosti na okoliš (prednost imaju djelatnosti s pozitivnim utjecajem na okoliš); klasifikacija naselja.
Financijska alokacija iz 19.2 do 2023.	EUR 150.000,00, odnosno 15,86% sredstava LAG-a iz podmjere 19.2 PRR 2014-2020
Financijska alokacija iz ukupne alokacije iz 19.2-19.4 do 2023.	Ukupno TO 1.1.1: 12,08% ukupnog iznosa LAG-a za provedbu podmjera 19.2-19.4 PRR 2014.-2020. koji iznosi 1.241.690,63 EUR (100%)
Doprinosi prioritetima i Fokus područjima PRR	Ovaj tip operacije uglavnom doprinosi ostvarenju prioriteta 2: Jačanje isplativosti poljoprivrednog gospodarstva i konkurentnosti svih vrsta poljoprivrede u svim regijama te promicanje inovativnih poljoprivrednih tehnologija i održivog upravljanja šumama; <i>Fokus područje: 2A) Poboljšanje gospodarskih rezultata svih poljoprivrednih gospodarstava i olakšavanje restrukturiranja i modernizacije, osobito s ciljem povećanja sudjelovanja u tržištu i tržišne usmjerenosti, kao i poljoprivredne diversifikacije.</i>
Naziv i oznaka tipa operacije	TO 1.1.2 Potpora razvoju i modernizaciji poljoprivrednih gospodarstava⁸ <i>(Napomena: sukladna TO 4.1.1, PRR 2014.-2020.)</i>
Ciljani korisnici	<ol style="list-style-type: none"> 1. Fizičke i pravne osobe upisane u Upisnik poljoprivrednih gospodarstava veće od 6.000 € za ulaganja u sektor voća, povrća i cvijeća i veća od 8.000 € za ostala ulaganja te proizvođačke grupe/organizacije priznate sukladno Zakonu o zajedničkoj organizaciji tržišta poljoprivrednih proizvoda i posebnim mjerama i pravilima vezanim za tržište poljoprivrednih proizvoda. 2. Korisnici koji udovoljavaju uvjetima iz točke 1., a čije se sjedište nalazi te ulaganje provodi na području LAG-a SAVA. <p><i>Prihvatljivi korisnici detaljno će biti definirani LAG Natječajem.</i></p>

⁷ Detaljna tablica kriterija bodovanja projekata nalazi se u Dodatku 6, uz napomenu da su kriteriji podložni promjenama obzirom na promjene LRS i okolnosti razvoja područja kao i regulatornog okvira provedbe PRR 2014-2020.

⁸ Korisnici, prihvatljive aktivnosti, uvjeti prihvatljivosti i troškovi usklađeni su s Pravilnikom o provedbi mjere 4 Ulaganja u fizičku imovinu, podmjere 4.1 Potpora za ulaganja u poljoprivredna gospodarstva iz Programa ruralnog razvoja Republike Hrvatske za razdoblje 2014. – 2020. (NN 37/17); Važno je napomenuti kako je sve navedeno, izuzev intenziteta i visine potpore te kriterija odabira, podložno promjenama, ovisno o važećoj nacionalnoj regulativi za provedbu sukladnog tipa operacije u trenutku izrade i objave dokumentacije LAG Natječaja.



Prihvatljive aktivnosti	<p>Građenje i/ili opremanje objekata za životinje, zatvorene/zaštićene prostore, objekte za uzgoj jednogodišnjeg i višegodišnjeg bilja, sjemena i sadnog materijala i gljiva, skladištenje, hlađenje, čišćenje, sušenje, zamrzavanje, klasiranje i pakiranje proizvoda; nabava nove opreme za berbu, sortiranje i pakiranje vlastitih poljoprivrednih proizvoda; nabava nove poljoprivredne mehanizacije i opreme i gospodarskih vozila uključujući sektor vinogradarstva; aktivnosti podizanja novih i/ili restrukturiranje postojećih višegodišnjih nasada isključujući restrukturiranje postojećih vinograda za proizvodnju grožđa za vino; izgradnja i/ili opremanje novih sustava za navodnjavanje na poljoprivrednom gospodarstvu, te kupnja zemljišta i objekata radi realizacije projekta; i dr.</p> <p><i>Prihvatljive aktivnosti detaljno će biti definirane LAG Natječajem.</i></p>
Uvjeti prihvatljivosti	<p>Ulaganja se moraju odnositi na poljoprivredne proizvode iz Popisa poljoprivrednih proizvoda obuhvaćenih Dodatkom I Ugovora o EU, osim proizvoda ribarstva. Kod podnošenja Zahtjeva za potporu korisnik je dužan dostaviti dokument iz kojeg je vidljiva ekonomska veličina poljoprivrednog gospodarstva (isključujući zadruge, proizvođačke grupe/organizacije) iskazana u ukupnom standardnom ekonomskom rezultatu poljoprivrednog gospodarstva. Dokument izdaje Savjetodavna služba. Fizičke i pravne osobe moraju biti upisane u Upisnik poljoprivrednih gospodarstava sukladno Zakonu o poljoprivredi, a proizvođačke grupe/organizacije priznate sukladno Zakonu o zajedničkoj organizaciji tržišta poljoprivrednih proizvoda i posebnim mjerama i pravilima vezanim uz tržište poljoprivrednih proizvoda. Korisnik mora imati podmirene odnosno regulirane financijske obveze prema državnom proračunu Republike Hrvatske. Ako projekt zahtijeva provedbu postupka ocjene o potrebi procjene i/ili procjene utjecaja zahvata na okoliš u skladu s odredbama posebnog propisa kojim se uređuje procjena utjecaja zahvata na okoliš, ista se mora provesti prije ulaganja. (Ukoliko zakonodavstvo Europske unije nametne nove standarde, korisnik može podnijeti Zahtjev za potporu za dostizanje tih standarda unutar najviše 12 mjeseci od dana kada su oni postali obvezni za poljoprivredno gospodarstvo.)</p> <p>Korisnik je dužan uz Zahtjev za potporu dostaviti Izjavu da mu nisu dodijeljena sredstva za iste prihvatljive troškove u okviru ove Podmjere za koju je podnio Zahtjev za potporu od strane središnjih tijela državne uprave, jedinice lokalne i područne (regionalne) samouprave te svake pravne osobe koja dodjeljuje državne potpore.</p> <p>Nakon konačne isplate, korisnik je dužan najmanje narednih pet godina baviti se poljoprivrednom proizvodnjom za koju je ostvario potporu.</p> <p>Trajanje projekta nakon izdavanja Odluke o dodjeli sredstava do podnošenja posljednjeg Zahtjeva za isplatu može trajati najduže: do 24 mjeseca za građenje i podizanje nasada, odn., do 12 mjeseci za opremanje.</p> <p><i>I dr. Uvjeti prihvatljivosti detaljno će biti definirani LAG Natječajem.</i></p>
Visina potpore	<p>Najniži iznos potpore po projektu: 10.000,00 EUR</p> <p>Najviši iznos potpore po projektu: 30.000,00 EUR</p>



Intenzitet potpore	<p>Intenzitet javne potpore po projektu iznosi 50% od ukupnih prihvatljivih troškova projekta. Za mlade poljoprivrednike, kako su definirani kao korisnici ovog tipa operacije, intenzitet javne potpore uvećava se za 20% uz uvjet da:</p> <p>a) ako se radi o fizičkoj osobi, mladi poljoprivrednik doprinose za mirovinsko i zdravstveno osiguranje po osnovi poljoprivrede mora početi plaćati prije podnošenja konačnog zahtjeva za isplatu</p> <p>b) ako je korisnik pravna osoba, mladi poljoprivrednik mora biti zaposlen u pravnoj osobi - korisniku prije podnošenja konačnog zahtjeva za isplatu.</p> <p>Ako mladi poljoprivrednik ne ispuni uvjete navedene pod a) ili b) do podnošenja konačnog zahtjeva za isplatu, dodatni intenzitet potpore od 20% korisniku neće biti isplaćen.</p> <p>Također, kako bi ostvario dodatnih 20% potpore mladi poljoprivrednik treba dokazati stručnu osposobljenost u trenutku podnošenja zahtjeva za potporu, na način propisan Prilogom 1.</p> <p>Korisnik je u obvezi iz vlastitih i/ili drugih izvora osigurati sredstva za financiranje razlike između iznosa dodijeljene potpore i ukupnih troškova projekta.</p>
Prihvatljivi troškovi	<p>Općenito, prihvatljivi nematerijalni troškovi za sufinanciranje su: kupnja ili razvoj računalnih programa, kupnja prava na patente i licence, autorska prava, registracija i održavanje žigova i ostala nematerijalna ulaganja povezana s materijalnim ulaganjem, prihvatljivi opći troškovi jesu usluge arhitekata, inženjera i konzultanata, studije izvedivosti do 10% vrijednosti ukupno prihvatljivih troškova projekta.</p> <p>Općenito, prihvatljivi materijalni troškovi za sufinanciranje su: ulaganje u građenje i/ili opremanje objekata, ulaganje u opremu za berbu, sortiranje i pakiranje vlastitih poljoprivrednih proizvoda, ulaganje u kupnju nove poljoprivredne mehanizacije i opreme za vlastitu primarnu poljoprivrednu proizvodnju i gospodarskih vozila uključujući sektor vinogradarstva i dr., ulaganja u prilagodbu novouvedenim standardima sukladno članku 17. Uredbe (EU) br. 1305/2013, ulaganja radi povećanja energetske učinkovitosti sukladno propisima koji reguliraju područje energetske učinkovitosti. Prihvatljiv trošak za sufinanciranje je i stjecanje objekata, strojeva i opreme kroz financijski leasing do iznosa tržišne vrijednosti imovine.</p> <p><i>Prihvatljivi troškovi detaljno će biti definirani LAG Natječajem.</i></p>
Neprihvatljivi troškovi	<p>Općenito: porez na dodanu vrijednost, rabljena: poljoprivredna mehanizacija i oprema, gospodarska vozila te radni strojevi; troškovi održavanja i amortizacije, troškovi vezani uz ugovor o leasingu, kao što su marža davatelja leasinga, troškovi refinanciranja kamata, režijski troškovi i troškovi osiguranja, troškovi vlastitog rada, operativni troškovi, kupnja prava na poljoprivrednu proizvodnju, prava na plaćanje, kupovina životinja, kupovina i sadnja jednogodišnjeg bilja, troškovi nastali prije podnošenja Zahtjeva za potporu u 19.2, osim općih troškova i troškova kupnje zemljišta/objekata, ali ne prije 1. siječnja 2014. godine, plaćanje u gotovini i dr.</p> <p><i>Neprihvatljivi troškovi detaljno će biti definirani LAG Natječajem.</i></p>



Kriteriji odabira za tip operacije ⁹	Veličina gospodarstva (prednost manjim PG); obrazovanje i iskustvo korisnika/nositelja projekta (prednost - viši stupanj obrazovanja i iskustvo u poljoprivredi); dob nositelja projekta (prednost mlađim osobama); dodatni bodovi ulaganjima u ekološku poljoprivredu; ulaganje doprinosi stvaranju novih radnih mjesta uključujući povećanje stalne zaposlenosti; tip ulaganja (prioritet - jednostavnija ulaganja); ulaganja u prioritetne sektore – stočarstvo, voćarstvo i povrćarstvo te ratarstvo (uključujući peradarstvo); Klasifikacija naselja						
Financijska alokacija iz 19.2	EUR 150.000,00 odnosno 15,86% sredstava LAG-a iz podmjere 19.2 PRR 2014-2020						
Financijska alokacija iz ukupne alokacije iz 19.2-19.4 do 2023.	Ukupno TO 1.1.2: 12,08% ukupnog iznosa LAG-a za provedbu podmjera 19.2-19.4 PRR 2014.-2020. koji iznosi 1.241.690,63 EUR (100%)						
Doprinosi prioritetima i Fokus područjima PRR	Ovaj tip operacije je uglavnom pridonosi ostvarenju Prioriteta 2. Jačanje isplativosti poljoprivrednog gospodarstva i konkurentnosti svih vrsta poljoprivrede u svim regijama te promicanje inovativnih poljoprivrednih tehnologija i održivog upravljanja šumama, s naglaskom na sljedeća fokus područja; Fokus području 2A: <i>Poboljšanje gospodarskih rezultata svih poljoprivrednih gospodarstava i olakšavanje restrukturiranja i modernizacije, osobito u cilju povećanja sudjelovanja u tržištu i tržišne usmjerenosti, kao i poljoprivredne diversifikacije</i> ; ali može također sekundarno, indirektno, doprinijeti fokus području: 6A.						
Prioritetne mjere (aktivnosti) za postizanje strateškog cilja (očekivanih rezultata) 1							
M1.2	Potpora razvoju diverzifikacije djelatnosti i specifičnih oblika turizma u ruralnim područjima LAG-a						
Vremensko razdoblje provedbe (broj planiranih projekata)	2014.	2015.	2016.	2017.	2018.	2019.	2020.
	0	0	0	0	0	13	7
Predviđena financijska alokacija do 2023.	➤ 29,92 % sredstava LAG-a iz podmjere 19.2 PRR 2014-2020 (283.050,00 EUR) M1.2: 22,80% ukupnog iznosa LAG-a za provedbu podmjera 19.2-19.4 PRR 2014.-2020. koji iznosi 1.241.690,63 EUR (100%)						
Popis tipova operacija operacija za provedbu	Naziv tipa operacije			Tip operacije iz PRR		Broj Mjere iz PRR	
TO1.2.1	Potporna razvoju šumskih područja			8.5.2		8	

⁹ Detaljna tablica kriterija bodovanja projekata nalazi se u Dodatku 6, uz napomenu da su kriteriji podložni promjenama obzirom na promjene LRS i okolnosti razvoja područja kao i regulatornog okvira provedbe PRR 2014-2020.

TO1.2.2	Potpora staranju nepoljoprivrednih djelatnosti i turizma	6.4.1	6		
Indikatori (pokazatelji) Mjere (<i>output indicators</i>)					
Naziv indikatora (pokazatelja)	Početna vrijednost, 2014. ¹⁰	Ciljana vrijednost, 2018. (EUR ili broj), odobreni projekti LAG-a	Ciljana vrijednost, 2023. (EUR ili broj), isplaćeni projekti LAG-a	Oznaka prioriteta kojem doprinosi	Oznaka Fokus područja kojem doprinosi
Ukupno isplaćena sredstva PRR (javni rashodi), EUR	0	0	283.050,00	CMES/CMEF indikatori /doprinosa PRR/ZPP	CMES/CMEF indikatori, doprinos PRR/ZPP
Broj sufinanciranih projekata	0	0	20		
Broj kreiranih radnih mjesta putem sufinanciranih projekata	0	0	2		
Površina (u ha) šuma / drugih šumskih područja za koje su sklopljeni ugovori o upravljanju kojima se podupire bioraznolikost	0	0	30	4	4A
Broj radnih mjesta stvorenih u projektima za koje je dodijeljena potpora	0	0	2	6	6A
Ukupno isplaćena sredstva PRR (javni rashodi) prema Fokus području (EUR)				FP:4A	FP:6A
				133.050,00	150.000,00

¹⁰ Odnosi se na vrijednost postignutu provedbom LRS odnosno aktivnostima LAG-a u 2014.



Naziv i oznaka tipa operacije	TO 1.2.2 . Potpora razvoju šumskih područja¹¹ (Napomena: sukladna TO 8.5.2 PRR 2014.-2020.)
Ciljani korisnici	Šumoposjednici; udruge šumoposjednika/šumovlasnika; trgovačka društva i druge pravne osobe koje sukladno važećem Zakonu o šumama gospodare šumama i šumskim zemljištima u vlasništvu Republike Hrvatske; udruge civilnog društva i druge pravne osobe registrirane za djelatnosti zaštite prirode. <i>Prihvatljivi korisnici detaljno će biti definirani LAG Natječajem.</i>
Prihvatljive aktivnosti	U okviru ovog tipa operacije prihvatljiva za potporu su ulaganja u radove, opremu, usluge i materijale potrebne za: uspostavu, uređenje i održavanje staza, odmorišta, vidikovaca, stuba, ljestvi, nadstrešnica, edukacijskih i informativnih ploča i smjerokaza u šumi i na šumskom zemljištu i izradu, dizajn i održavanje edukacijskih, informacijskih i signalnih ploča. <i>Prihvatljive aktivnosti detaljno će biti definirane LAG Natječajem.</i>
Uvjeti prihvatljivosti	Prilikom podnošenja zahtjeva za potporu za ulaganja u okviru ovog tipa operacije korisnik je dužan priložiti idejni plan ulaganja. Ukoliko se radi o ulaganju za koje je sukladno posebnim propisima potrebna procjena utjecaja zahvata na okoliš, korisnik je obavezan prije podnošenja zahtjeva za potporu provesti postupak procjene utjecaja zahvata na okoliš i/ili postupak ocjene o potrebi procjene utjecaja zahvata na okoliš u skladu s važećim propisima iz područja zaštite okoliša i prirode. Kod ulaganja na zemljištima u vlasništvu Republike Hrvatske u okviru ovog tipa operacije korisnici moraju ishoditi prethodnu pismenu suglasnost pravnih i fizičkih osoba koje upravljaju zemljištem na kojem je planirano ulaganje. Kod ulaganja na zemljištima šumoposjednika u okviru ovog tipa operacije korisnici moraju ishoditi prethodnu pismenu suglasnost vlasnika zemljišta na kojem je planirano ulaganje. <i>Uvjeti prihvatljivosti detaljno će biti definirani LAG Natječajem.</i>
Visina potpore	Minimalni iznos potpore po projektu: 10.000,00 EUR Maksimalni iznos potpore po projektu: 30.0000,00 EUR
Intenzitet potpore	Intenzitet potpore: do 100% prihvatljivih troškova
Prihvatljivi troškovi	Prihvatljivi troškovi moraju biti izravno povezani s navedenim prihvatljivim aktivnostima. Prihvatljivi opći troškovi su usluge konzultanata, ovlaštenih osoba, inženjera i drugi opći troškovi potrebni za pripremu i provedbu projekta uključujući idejni plan ulaganja te ostalu projektno-tehničku dokumentaciju potrebnu za pripremu i provedbu projekta kao što su studija utjecaja na okoliš i prirodu (odgovarajuća procjena vezana za ulaganja na području ekološke mreže

¹¹ Korisnici, prihvatljive aktivnosti, uvjeti prihvatljivosti i troškovi usklađeni su s Pravilnikom o provedbi mjere M08 „Ulaganja u razvoj šumskih područja i poboljšanje održivosti šuma“, podmjere 8.5. „Potpora za ulaganja u poboljšanje otpornosti i okolišne vrijednosti šumskih ekosustava“ iz Programa ruralnog razvoja Republike Hrvatske za razdoblje 2014. – 2020. (NN 45/2016).; Važno je napomenuti kako je sve navedeno, izuzev intenziteta i visine potpore te kriterija odabira, podložno promjenama, ovisno o važećoj nacionalnoj regulativi za provedbu sukladnog tipa operacije u trenutku izrade i objave dokumentacije LAG Natječaja.



	Natura 2000), u maksimalnom iznosu od 10% ukupnih prihvatljivih troškova. Opći troškovi u okviru ovog tipa operacije prihvatljivi su u iznosu do 10% vrijednosti ukupno prihvatljivih troškova (bez općih troškova) od kojih su: troškovi pripreme dokumentacije; troškovi pripreme idejnog plana ulaganja i troškovi pripreme projektno-tehničke dokumentacije, geodetskih podloga, elaborata, trošak nadzora i troškovi pripreme studije utjecaja na okoliš i prirodu prihvatljivi u iznosu koji čini razliku zbroja troškova navedenih u točkama 1. i 2. i gornje granice od 10% od ukupno prihvatljivih iznosa ulaganja (bez općih troškova). <i>Prihvatljivi troškovi detaljno će biti definirani LAG Natječajem</i>
Neprihvatljivi troškovi	Porez na dodanu vrijednost (u daljnjem tekstu: PDV) u slučaju da je korisnik porezni obveznik upisan u registar obveznika PDV-a te ima pravo na odbitak PDV-a; drugi porezi, naknade, doprinosi; kamate; nepredviđeni troškovi; plaćanje u gotovini i troškovi nastali prije podnošenja zahtjeva za potporu, osim općih troškova, ali ne prije 1. siječnja 2014. godine. <i>Neprihvatljivi troškovi detaljno će biti definirani LAG Natječajem.</i>
Kriteriji odabira za tip operacije ¹²	Cilj ulaganja; prioritet se daje operacijama koji uključuju informacije o okolišu i elemente podizanja svijesti (npr. informativne ploče, tematske poučne staze itd.); tip korisnika, tip ulaganja, okolišna vrijednost šumskog područja na kojem se planira operacija (npr. Natura 2000, ekološka mreža itd.);
Financijska alokacija iz 19.2	EUR 133.050.00, odnosno 14,06% sredstava LAG-a iz podmjere 19.2 PRR 2014-2020
Financijska alokacija iz ukupne alokacije iz 19.2-19.4 do 2023.	Ukupno TO 1.2.1.: 10,72% ukupnog iznosa LAG-a za provedbu podmjera 19.2-19.4 PRR 2014.-2020. koji iznosi 1.241.690,63 EUR (100%)
Doprinosi prioritetima i Fokus područjima PRR	Ovaj tip operacije uglavnom doprinosi ostvarenju prioriteta 4: Obnova, očuvanje i poboljšanje ekosustava povezanih s poljoprivredom i šumarstvom, s naglaskom na sljedeća područja; Fokus područje 4A <i>Obnova, očuvanje i povećanje bioraznolikosti, uključujući područja mreže Natura 2000 i područja s prirodnim ograničenjima ili ostalim posebnim ograničenjima i poljoprivredu velike prirodne vrijednosti, kao i stanje europskih krajobrazaca</i> ; Indirektno ovaj tip operacije doprinosi i Fokus područjima 4B, 4C te Prioritetu 5, Fokus području: 5E.
Naziv i oznaka tipa operacije	TO 1.2.2 Potpora staranju nepoljoprivrednih djelatnosti i turizma (Napomena: sukladna TO 6.4.1, PRR 2014.-2020.) ¹³

¹² Detaljna tablica kriterija bodovanja projekata nalazi se u Dodatku 6, uz napomenu da su kriteriji podložni promjenama obzirom na promjene LRS i okolnosti razvoja područja kao i regulatornog okvira provedbe PRR 2014-2020.

¹³ Korisnici, prihvatljive aktivnosti, uvjeti prihvatljivosti i troškovi usklađeni su s Pravilniku o provedbi Podmjere 6.4. "Ulaganja u stvaranje i razvoj nepoljoprivrednih djelatnosti" unutar Mjere M06 "Razvoj poljoprivrednih gospodarstava i poslovanja" iz Programa ruralnog razvoja Republike Hrvatske za razdoblje 2014. – 2020. (NN br. 120/15); Važno je napomenuti kako je sve navedeno, izuzev intenziteta i visine potpore te kriterija odabira, podložno promjenama, ovisno o važećoj nacionalnoj regulativi za provedbu sukladnog tipa operacije u trenutku izrade i objave dokumentacije LAG Natječaja.



Ciljani korisnici	Korisnici su poljoprivrednici upisani u Upisnik poljoprivrednika te fizičke osobe koje su nositelji ili članovi obiteljskog poljoprivrednog gospodarstva koji pokreću ili razvijaju nepoljoprivredne djelatnosti. <i>Prihvatljivi korisnici detaljno će biti definirani LAG Natječajem.</i>
Prihvatljive aktivnosti	Turizam u ruralnom području (građenje i/ili opremanje građevina i/ili turističke infrastrukture za pružanje turističkih i/ili ugostiteljskih usluga); Tradicijski obrt, umjetnički obrti uključujući i obrte za izradu suvenira i rukotvorina (građenje i/ili opremanje građevina u kojima se obavlja proizvodnja i/ili trženje); Pružanje usluga u ruralnim područjima, poljoprivredi i šumarstvu (građenje i/ili opremanje građevina za pružanje usluga u ruralnim područjima) i Prerada, marketing i izravna prodaja proizvoda koji nisu obuhvaćeni Dodatkom I Ugovora o funkcioniranju EU (građenje i/ili opremanje građevina za preradu, skladištenje, pakiranje i/ili izravnu prodaju proizvoda koji nisu obuhvaćeni Dodatkom I Ugovora o funkcioniranju EU. <i>Prihvatljive aktivnosti detaljno će biti definirane LAG Natječajem.</i>
Uvjeti prihvatljivosti	Korisnik mora biti upisan u Upisnik poljoprivrednika najmanje jednu godinu prije podnošenja Zahtjeva za potporu. Korisnik, u trenutku podnošenja Zahtjeva za potporu, mora pripadati ekonomskoj veličini poljoprivrednog gospodarstva od najmanje 2.000 eura. Ulaganje u okviru ovog tipa operacije provodi se u naseljima s najviše 5.000 stanovnika na području jedinice lokalne samouprave u kojoj se nalazi sjedište korisnika. Korisnik mora izraditi poslovni plan. Prihvatljiva ulaganja moraju biti u skladu s važećim strateškim i planskim dokumentima jedinice lokalne samouprave u kojoj se provodi ulaganje. Proizvod prerade/predmet trženja mora biti proizvod koji nije obuhvaćen Dodatkom I. Ugovora o funkcioniranju EU. Korisnici u teškoćama u smislu Smjernice o državnim potporama za sanaciju i restrukturiranje nefinancijskih poduzetnika u teškoćama (SL C 249, 31. 7. 2014.) nisu prihvatljivi kao korisnici; i dr. <i>Uvjeti prihvatljivosti detaljno će biti definirani LAG Natječajem</i>
Visina potpore	Najniži iznos potpore po projektu: 20.000,00 EUR Najviši iznos potpore po projektu: 50.000,00 EUR
Intenzitet potpore	Intenzitet javne potpore po projektu iznosi do 70% Intenzitet javne potpore može se uvećati za dodatnih 20 postotnih bodova u sljedećim slučajevima, i to za: a) ulaganja koja se odnose na preradu proizvoda, b) ulaganja koja se odnose na ruralni turizam c) za mlade poljoprivrednike d) za poljoprivrednike visoke i više stručne spreme Maksimalni intenzitet kombinirane potpore ne smije prijeći 90 posto od ukupno prihvatljivih troškova.



	Potpora se može korisniku može dodijeliti jednom tijekom provedbe Programa ruralnog razvoja 2014.-2020. za razvoj jedne nepoljoprivredne djelatnosti
Prihvatljivi troškovi	Građenje građevina; nabava novih strojeva i opreme, uključujući računalni softver; registracija i održavanje žigova; opći troškovi i ulaganje u kupnju zemljišta i objekata radi realizacije projekta, do 10 % vrijednosti ukupno prihvatljivih ulaganja (bez općih troškova) uz mogućnost kupnje prije podnošenja Zahtjeva za potporu. <i>Prihvatljivi troškovi detaljno će biti definirani LAG Natječajem.</i>
Neprihvatljivi troškovi	Porez na dodanu vrijednost (u daljnjem tekstu: PDV), u slučaju da je korisnik porezni obveznik upisan u registar obveznika PDV-a te ima pravo na odbitak PDV-a; drugi porezi, prirezi, naknade, doprinosi i druga davanja; kamate; rabljeni strojevi i oprema; kupnja vozila; održavanje građevine i oprema za održavanje građevine; troškovi vezani uz ugovor o leasingu, kao što su marža davatelja leasinga, troškovi refinanciranja kamata, režijski i operativni troškovi, troškovi osiguranja, troškovi održavanja i amortizacije, troškovi zakupa kao što je marža zakupodavca; novčane kazne, financijske kazne i troškovi parničnog postupka; troškovi nastali prije podnošenja Zahtjeva za potporu, osim općih troškova, ali ne prije 1. siječnja 2014. godine; opći troškovi vezani uz ulaganje koje je bilo predmet Zahtjeva za potporu ako ulaganje nije odobreno; nepredviđeni radovi u građenju i ostali nepredviđeni troškovi i troškovi plaćanja u gotovini. <i>Neprihvatljivi troškovi detaljno će biti definirani LAG Natječajem.</i>
Kriteriji odabira za tip operacije ¹⁴	Stručna sprema i radno iskustvo nositelja poljoprivrednog gospodarstva ili člana obiteljskog poljoprivrednog gospodarstva; Ulaganje doprinosi očuvanju/stvaranju novih radnih mjesta; Status zaposlenja nositelja poljoprivrednog gospodarstva ili člana obiteljskog poljoprivrednog gospodarstva; Ulaganja iz poslovnog plana imaju pozitivan utjecaj na okoliš; Sektor ulaganja- prioritet je razvoj turizma u ruralnom području; Klasifikacija naselja
Financijska alokacija iz 19.2	EUR 150.000,00 odnosno 15,86% sredstava LAG-a iz podmjere 19.2 PRR 2014-2020
Financijska alokacija iz ukupne alokacije iz 19.2-19.4 do 2023.	Ukupno TO 1.2.2: 12,08% ukupnog iznosa LAG-a za provedbu podmjera 19.2-19.4 PRR 2014.-2020. koji iznosi 1.241.690,63 EUR (100%)
Doprinosi prioritetima i Fokus područjima PRR	Ovaj tip operacije uglavnom pridonosi ostvarenju Prioriteta 6: Promicanje društvene uključenosti, smanjenje siromaštva te gospodarskog razvoja u ruralnim područjima, s naglaskom na Fokus područje 6A Olakšavanje diversifikacije, stvaranja i razvoja malih poduzeća i otvaranje radnih mjesta.

¹⁴ Detaljna tablica kriterija bodovanja projekata nalazi se u Dodatku 6, uz napomenu da su kriteriji podložni promjenama obzirom na promjene LRS i okolnosti razvoja područja kao i regulatornog okvira provedbe PRR 2014-2020.



Dodatak 5. Razrada strateškog razvojnog cilja 2, s pripadajućim mjerama, TO, indikatorima i uvjetima implementacije¹

Strateški (specifični) razvojni cilj 2	Razvoj kvalitete života revitalizacijom opće društvene potporne infrastrukture te suradnje i umrežavanja u svrhu sinergijskog djelovanja razvojnih dionika ruralnog područja LAG-a
Očekivani rezultati	<ul style="list-style-type: none"> • Povećanje broja projekata sufinanciranih iz fondova EU (EPFRR kroz PRR 2014.-2020.) za 12 projekata • Rast zaposlenosti na poljoprivrednim gospodarstvima putem projekata kojima je dodijeljena potpora iz PRR 2014.-2020. za 2 zaposlena • 15% ruralnog stanovništva ima koristi od poboljšanih usluga/infrastruktura financiranih iz PRR 2014.-2020. putem Mjere 19 • Jačanje veza između LAG-ova i različitih razvojnih dionika ruralnih područja razvojem implementacijom projekata suradnje na nacionalnoj i međunarodnoj razini putem 2 projekta suradnje • Jačanje upravljačkih sposobnosti organizacija koje pružaju potporu razvoju ruralnog područja putem provedbe min. 15 aktivnosti usmjerenih poticanju općeg lokalnog razvoja, u koje je uključeno min. 150 sudionika • Razvoj društvene uključenosti, smanjenja siromaštva, diverzifikacije, malog poduzetništva i kreiranje radnih mjesta jačanjem animacije stanovništva i sustava cjeloživotnog učenja te stjecanja znanja i vještina putem provedbe min. 20 animacijsko-edukacijskih aktivnosti koje uključuju min. 200 sudionika
Predviđena financijska alokacija do 2023	<ul style="list-style-type: none"> ➤ 38,37% sredstava LAG-a iz podmjere 19.2 PRR 2014-2020. (363.000,00,00 EUR) ➤ 5% sredstava LAG-a za podmjeru 19.3 PRR 2014-2020 (5% od 19.2.; 47.302,50 EUR) ➤ 25% sredstava LAG-a za podmjeru 19.4 PRR 2014-2020 (25% od 19.2 + 25% od 19.3; 248.338,13 EUR) <p>SC2: 53,04% (658.640,63 EUR) ukupnog iznosa LAG-a za provedbu podmjera 19.2-19.4 PRR 2014.-2020. koji iznosi 1.241.690,63 EUR (100%)</p>

^{1 1} Napomena: Usklađenje s odredbama Pravilnika o provedbi podmjere 19.2. »Provedba operacija unutar CLLD strategije«, podmjere 19.3. »Priprema i provedba aktivnosti suradnje LAG-a« i podmjere 19.4. »Tekući troškovi i animacija« unutar mjere 19 »Potpora lokalnom razvoju u okviru inicijative LEADER (CLLD – lokalni razvoj pod vodstvom zajednice)« iz Programa ruralnog razvoja Republike Hrvatske za razdoblje 2014. – 2020. (NN 96/2017) te Ugovorom o dodjeli sredstava odabranom LAG-u potpisanim između LAG-a SAVA i Agencije za plaćanje u poljoprivredi, ribarstvu i ruralnom razvoju, 20. veljače 2017. u Zaprešiću. Navedeno u sastavnicama tipova operacija podložno je promjenama obzirom na izmjenu nacionalne regulative za provedbu sukladnih tipova operacija Programa ruralnog razvoja RH 2014-2020.



Indikatori (mjerljivi pokazatelji) rezultata/naziv pokazatelja (<i>result indicators</i>), <i>Pravilnik²</i> , <i>CMES/CMEF</i>	Ukupna odobrena/isplaćena sredstva (EUR) iz podmjere 19.2/19.3/19.4 PRR 2014-2020 (javni rashodi)			Ukupan broj odobrenih/sufinanciranih projekata iz podmjere 19.2/19.3 PRR 2014-2020			Broj kreiranih radnih mjesta putem odobrenih/sufinanciranih projekata iz podmjere 19.2/19.3/19.4 PRR 2014-2020
Početna vrijednost, 2014.	0			0			0
Ciljana vrijednost, 2018.	501.596,33			11			2
Ciljana vrijednost, 2023.	658.640,63			13			2
Izvor informacija	Izvjешća APPRRR i Lokalne akcijske grupe SAVA						
Doprinosi prioritetima i fokus područjima PRR	P1/FP:1A,1B,1C; P6/FP:6A,6B						
Prioritetne mjere (aktivnosti) za postizanje strateškog cilja (očekivanih rezultata) 2							
M2.1	Potpora razvoju javne društvene infrastrukture						
Vremensko razdoblje provedbe (broj planiranih projekata)	2014.	2015.	2016.	2017.	2018.	2019.	2020.
	0	0	0	0	11	0	0
Predviđena financijska alokacija do 2023.	<ul style="list-style-type: none"> ➤ 38,37% sredstava LAG-a iz podmjere 19.2 PRR 2014.-2020. (363.000,00 EUR) M2.1: 29,23% ukupnog iznosa LAG-a za provedbu podmjera 19.2-19.4 PRR 2014.-2020. koji iznosi 1.241.690,63 EUR (100%)						
Popis tipova operacija operacija za provedbu	Naziv tipa operacije			Tip operacije iz PRR		Broj Mjere iz PRR	
TO 2.1.1	Potpora razvoju opće društvene infrastrukture te poboljšanju uvjeta života na ruralnom prostoru			7.4.1		7	
Indikatori (pokazatelji) Mjere (<i>output indicators</i>)							
Naziv indikatora (pokazatelja)	Početna vrijednost, 2014. ³	Ciljana vrijednost, 2018. (EUR ili broj), odobreni projekti LAG-a	Ciljana vrijednost, 2018. (EUR ili broj), odobreni projekti LAG-a	Oznaka prioriteta kojem doprinosi	Oznaka Fokus područja kojem doprinosi		

² Napomena: izraz Pravilnik odnosi se na Pravilnik za provedbu Mjere 19 (NN 96/17) naveden pod fusnotom 1.

³ Op.a. odnosi se na vrijednost postignutu provedbom LRS odnosno aktivnostima LAG-a u 2014.



Ukupno isplaćena sredstva PRR (javni rashodi), EUR	0	363.000,00	363.000,00	CMES/CMEF indikatori /doprinos PRR/ZPP	CMES/CMEF indikatori, doprinos PRR/ZPP
Broj kreiranih radnih mjesta putem sufinanciranih projekata	0	0	0		
Broj sufinanciranih projekata	0	11	11		
Postotak ruralnog stanovništva koje ima koristi od poboljšanih usluga/infrastruktura	0	15%	15%	6	6B
Ukupno isplaćena sredstva PRR (javni rashodi) prema Fokus području (EUR)	FP:6B				
	363.000,00				
Prioritetni tipovi operacija za provedbu Mjere (aktivnosti) 2.1 u svrhu postizanja cilja (očekivanih rezultata) 2					
Naziv i oznaka tipa operacije	TO 2.1.1 Potpora razvoju opće društvene infrastrukture te poboljšanju uvjeta života na ruralnom prostoru <i>(Napomena: sukladna TO 7.4.1, PRR 2014.-2020.)⁴</i>				
Ciljani korisnici	Jedinice lokalne samouprave; trgovačka društva u većinskom vlasništvu jedinica lokalne samouprave; javne ustanove neprofitnog karaktera u kojima su osnivači jedinice lokalne samouprave osim javnih vatrogasnih postrojbi, lokalnih i regionalnih razvojnih agencija; udruge/organizacije civilnog društva i vjerske zajednice koje se bave humanitarnim i društvenim djelatnostima od posebnog interesa za lokalno stanovništvo (isključujući lokalne akcijske grupe) i čije su djelatnosti sukladno ciljnim skupinama i klasifikaciji djelatnosti udruga, povezane sa prihvatljivim ulaganjem; lokalne akcijske grupe odabrane unutar Programa. <i>Prihvatljivi korisnici detaljno će biti definirani LAG Natječajem.</i>				
Prihvatljive aktivnosti	Prihvatljive aktivnosti su građenje i/ili opremanje: vatrogasnog doma i spremišta; društvenog doma/ kulturnog centra; planinarskog doma i skloništa; turističkog informativnog centra, dječjeg igrališta; sportske građevine; objekta za slatkovodni sportski ribolov (ribički dom, nadstrešnica i drugo); rekreacijske zone na rijekama i jezerima; biciklističke staze i trake; tematskog puta i parka; građevine za ostvarivanje organizirane njege, odgoja, obrazovanja i zaštite djece				

⁴ Korisnici, prihvatljive aktivnosti, uvjeti prihvatljivosti i troškovi usklađeni su s Pravilnikom o provedbi mjere 07 "Temeljne usluge i obnova sela u ruralnim područjima" iz Programa ruralnog razvoja Republike Hrvatske za razdoblje 2014. – 2020. (NN 71/16, 15/17, 17/17, 27/17); Važno je napomenuti kako je sve navedeno, izuzev intenziteta i visine potpore te kriterija odabira, podložno promjenama, ovisno o važećoj nacionalnoj regulativi za provedbu sukladnog tipa operacije u trenutku izrade i objave dokumentacije LAG Natječaja.



	<p>do polaska u osnovnu školu (dječji vrtić, rekonstrukcija i opremanje prostora za izvođenje programa predškole u osnovnoj školi te rekonstrukcija i opremanje prostora za igraonicu pri knjižnici, zdravstvenoj, socijalnoj, kulturnoj i sportskoj ustanovi, udruzi te drugoj pravnoj osobi u kojima se provode kraći programi odgojno-obrazovnog rada s djecom rane i predškolske dobi) i dr.</p> <p><i>Prihvatljive aktivnosti detaljno će biti definirane LAG Natječajem.</i></p>
Uvjeti prihvatljivosti	<p>Uvjeti prihvatljivosti: ulaganje je prihvatljivo u naseljima s najviše 5 000 stanovnika; ulaganje je prihvatljivo ako je u skladu sa razvojnom dokumentacijom i prostornim planom jedinice lokalne samouprave; korisnik mora osigurati da je ulaganje u funkciji uključujući održavanje i upravljanje najmanje pet godina od dana konačne isplate sredstava; korisnik je dužan, uz Zahtjev za potporu, priložiti izjavu gradskog / općinskog vijeća o suglasnosti za provedbu ulaganja na području jedinice lokalne samouprave; korisnik je dužan, uz Zahtjev za potporu, priložiti izjavu da će ulaganje biti dostupno lokalnom stanovništvu i različitim interesnim skupinama. U slučaju ulaganja u opremanje objekata koji nisu u vlasništvu korisnika, korisnik mora dostaviti Ugovor o najmu koji mora biti sklopljen na rok od najmanje deset godina, računajući od trenutka podnošenja Zahtjeva za potporu. Navedeni Ugovor mora biti upisan u zemljišne knjige. Provedba ulaganja od dana izdavanja Odluke o dodjeli sredstava do dana podnošenja posljednjeg Zahtjeva za isplatu može trajati najduže do 24 mjeseci. Aktivnosti vezane uz ulaganje ne smiju započeti prije podnošenja Zahtjeva za potporu osim pripremnih aktivnosti. Pripremnih aktivnosti uključuju nastale opće troškove te stjecanje vlasništva nad nekretninom na kojoj će se obavljati investicija, ishođenje građevinske i drugih dozvola i s njima povezane aktivnosti. I dr.</p> <p><i>Uvjeti prihvatljivosti detaljno će biti definirani LAG Natječajem.</i></p>
Visina potpore	Najviši iznos potpore po projektu: do 33.000,00 EUR
Intenzitet potpore	<p>do 80 % od ukupnih prihvatljivih troškova za ulaganje koje se nalazi I. i II. Skupinu naselja (Sukladno Klasifikaciji naselja u Dodatku 1, Tablici 3).</p> <p>b) do 90 % od ukupnih prihvatljivih troškova za ulaganje koje se nalazi u III. i IV. Skupini naselja (Sukladno Klasifikaciji naselja Dodatku 1, Tablici 3).</p> <p>Intenzitet javne potpore može se uvećati za dodatnih 10 postotnih bodova u sljedećim slučajevima, i to za:</p> <p>a) ulaganja u kojima je prijavitelj udruga/organizacija civilnog društva,</p> <p>b) ulaganja koja se odnose na društvene domove, kulturne centre, dječja igrališta, objekti za organizirani odgoj, obrazovanje i zaštitu djece do polaska u osnovnu školu,</p> <p>Maksimalni intenzitet kombinirane potpore ne smije prijeći 100 posto od ukupno prihvatljivih troškova.</p>



Prihvatljivi troškovi	Uz navedeno u prihvatljivim aktivnostima, prihvatljivi nematerijalni troškovi su: kupnja ili razvoj računalnih programa; kupnja prava na patente i licence, autorska prava, registracija i održavanje žigova i ostala nematerijalna ulaganja povezana s materijalnim ulaganjem. Opći prihvatljivi troškovi iznose do 10% vrijednosti ukupno prihvatljivih troškova projekta. Prihvatljivi su samo oni opći troškovi vezani za ulaganje, a koji su nastali od 1. siječnja 2014. godine. I dr. <i>Prihvatljivi troškovi detaljno će biti definirani LAG Natječajem.</i>						
Neprihvatljivi troškovi	Porez na dodanu vrijednost (u daljnjem tekstu: PDV) u slučaju da je korisnik porezni obveznik upisan u registar obveznika PDV-a te ima pravo na odbitak PDV-a; drugi porezi, naknade, doprinosi; kamate; nepredviđeni troškovi; plaćanje u gotovini i troškovi nastali prije podnošenja zahtjeva za potporu, osim općih troškova, ali ne prije 1. siječnja 2014. godine. I dr. <i>Neprihvatljivi troškovi detaljno će biti definirani LAG Natječajem.</i>						
Kriteriji odabira za tip operacije ⁵	Tip ulaganja/prioritetno ulaganje; ulaganje doprinosi stvaranju novih radnih mjesta; ulaganje doprinosi kvaliteti života/korisnici iz osjetljivih skupina društva; održivost projekta; Klasifikacija naselja						
Financijska alokacija iz 19.2	EUR 363.000,00 odnosno 38,37% sredstava LAG-a iz podmjere 19.2 PRR 2014-2020						
Financijska alokacija iz ukupne alokacije iz 19.2-19.4 do 2023.	Ukupno TO 2.1.1: 29,23% ukupnog iznosa LAG-a za provedbu podmjera 19.2-19.4 PRR 2014.-2020. koji iznosi 1.241.690,63 EUR (100%)						
Doprinosi prioritetima i Fokus područjima PRR	Ovaj tip operacije je uglavnom pridonosi ostvarenju Prioriteta 6: Promicanje društvene uključenosti, smanjenje siromaštva te gospodarskog razvoja u ruralnim područjima, s naglaskom na Fokus područje 6B) <i>Poticanje lokalnog razvoja u ruralnim područjima.</i>						
Prioritetne mjere (aktivnosti) 2.2 u svrhu postizanja cilja (očekivanih rezultata) 2							
M2.2	Potpora aktivnostima suradnje i umrežavanja unutar i izvan područja LAG-a						
Vremensko razdoblje provedbe (broj planiranih projekata; 19.3)	2014.	2015.	2016.	2017.	2018.	2019.	2020.
	0	0	0	0	2 (19.3.1)	2 (19.3.2)	0
Predviđena financijska alokacija do 2023.	<ul style="list-style-type: none"> ➤ 5% sredstava LAG-a za podmjeru 19.3 PRR 2014-2020 (5% od 19.2.; 47.302,50 EUR) ➤ 25% sredstava LAG-a za podmjeru 19.4 PRR 2014-2020 (25% od 19.2 + 25% od 19.3; 248.338,13 EUR) Ukupno M 2.2: 23,81% (295.640,63 EUR) ukupnog iznosa LAG-a za provedbu podmjera 19.2-19.4 PRR 2014.-2020. koji iznosi 1.241.690,63 EUR (100%)						

⁵ Detaljna tablica kriterija bodovanja projekata nalazi se u Dodatku 6, uz napomenu da su kriteriji podložni promjenama obzirom na promjene LRS i okolnosti razvoja područja kao i regulatornog okvira provedbe PRR 2014-2020.



Popis tipova operacija operacija za provedbu	Naziv tipa operacije		Podmjera (TO) iz PRR	Broj Mjere iz PRR	
TO 2.2.1	Priprema i provedba aktivnosti suradnje LAG-a		19.3 (uklj. 19.3.1 + 19.3.2)	19	
TO 2.2.2.	Jačanje kapaciteta LAG-a i lokalnih dionika za provedbu LRS s provedbom operacija unutar CLLD strategije		19.4.1	19	
Indikatori (pokazatelji) Mjere (<i>output indicators</i>)					
Naziv indikatora (pokazatelja)	Početna vrijednost, 2014. ⁶	Ciljana vrijednost, 2018. (EUR ili broj), odobreni projekti LAG-a	Ciljana vrijednost, 2023. (EUR ili broj), odobreni projekti LAG-a	Oznaka prioriteta kojem doprinosi	Oznaka Fokus područja kojem doprinosi
Ukupno isplaćena sredstva PRR (javni rashodi)	0	138.596,33	295.640,63	CMES/CMEF indikatori /doprinos PRR/ZPP	CMES/CMEF indikatori, doprinos PRR/ZPP
Broj kreiranih radnih mjestu putem sufinanciranih projekata (19.4)	0	2	2		
Broj projekata suradnje u okviru provedbe 19.3 (Uredba (EU) 1303/2013)	0	0	2		
Broj animacijskih aktivnosti prijenosa znanja i inovacija u poljoprivredi, šumarstvu i ruralnim područjima	0	0	2	1	1A
Broj sudionika u animacijskim	0	0	20	1	1A

⁶ Op.a. odnosi se na vrijednost postignutu provedbom LRS odnosno aktivnostima LAG-a u 2014.



aktivnostima prijenosa znanja i inovacija u poljoprivredi, šumarstvu i ruralnim područjima					
Broj animacijskih aktivnosti prijenosa znanja i inovacija u poljoprivredi, šumarstvu i ruralnim područjima	0	3	8	1	1A
Broj sudionika u animacijskim aktivnostima prijenosa znanja i inovacija u poljoprivredi, šumarstvu i ruralnim područjima	0	30	80	1	1A
Broj projekata međuteritorijalne suradnje (nacionalna razina) 19.3.-19.3.1+19.3.2	0	0	1	1	1B
Broj projekata transnacionalne suradnje (međunarodna razina) 19.3-19.3.1+19.3.2	0	0	1	1	1B
Broj organiziranih aktivnosti cjeloživotnog učenja u svrhu osposobljavanja/stjecanja znanja i vještina	0	0	4	1	1C
Broj sudionika u sudionika u programima cjeloživotnog učenja u svrhu	0	0	40	1	1C



osposobljavanja/stjecanja znanja i vještina					
Broj animacijskih aktivnosti LAG-a u svrhu promicanja društvene uključenosti, smanjenja siromaštva te jačanja diverzifikacije, razvoja malog poduzetništva i kreiranja radnih mjesta	0	0	2	6	6A
Broj sudionika animacijskih aktivnosti LAG-a u svrhu promicanja društvene uključenosti, smanjenja siromaštva te jačanja diverzifikacije, razvoja malog poduzetništva i kreiranja radnih mjesta	0	0	20	6	6A
Broj animacijskih aktivnosti LAG-a u svrhu promicanja društvene uključenosti, smanjenja siromaštva te jačanja diverzifikacije, razvoja malog poduzetništva i kreiranja radnih mjesta	0	1	4	6	6A
Broj sudionika animacijskih aktivnosti LAG-a u svrhu promicanja društvene uključenosti, smanjenja	0	10	40	6	6A



siromaštva te jačanja diverzifikacije, razvoja malog poduzetništva i kreiranja radnih mjesta					
Broj animacijskih aktivnosti usmjerenih poticanju lokalnog razvoja u ruralnim područjima	0	5	15	6	6B
Broj sudionika animacijskih aktivnosti usmjerenih poticanju lokalnog razvoja u ruralnim područjima	0	50	150	6	6B
Ukupno isplaćena sredstva PRR (javni rashodi) prema programiranom krovnom Fokus području (EUR) Mjere 19, LEADER/CLLD					FP:6B
					295.640,63
Prioritetni tipovi operacija za provedbu mjere (aktivnosti) 2.2 u svrhu postizanja cilja (očekivanih rezultata) 2					
Naziv i oznaka tipa operacije	TO 2.2.1 Priprema i provedba aktivnosti suradnje LAG-a⁷ <i>(Napomena: sukladna TO 19.3.1 i 19.3.2, PRR 2014.-2020.)</i>				
Ciljani korisnici	Lokalna akcijska grupa SAVA odobrena za provedbu LRS u okviru M19, PRR 2014.-2020				
Prihvatljive aktivnosti	Priprema i provedba međuteritorijalnih i/ili transnacionalnih projekata suradnje				
Uvjeti prihvatljivosti	Lokalna akcijska grupa SAVA odobrena za provedbu LRS u okviru M19, PRR 2014.-2020. Opći uvjeti prihvatljivosti: Partner odabranom LAG-u u pripremi i/ili provedbi projekta suradnje može biti: LAG odobren od strane nadležnog tijela za razdoblje 2014. – 2020. te lokalno, javno – privatno partnerstvo u ruralnom ili urbanom području koje provodi neki oblik lokalne razvojne strategije sukladno članku 44. stavku 2. Uredbe (EU) br. 1305/2013. Ako je lokalno partnerstvo koje provodi neki oblik lokalne razvojne strategije, sukladno članku 44. stavku 2. Uredbe (EU) br.1305/2013, izvan područja Unije, isti se mora nalaziti na ruralnom području.				

⁷ Temeljeno na Pravilniku o provedbi podmjere 19.2. »Provedba operacija unutar CLLD strategije«, podmjere 19.3. »Priprema i provedba aktivnosti suradnje LAG-a« i podmjere 19.4. »Tekući troškovi i animacija« unutar mjere 19 »Potpora lokalnom razvoju u okviru inicijative LEADER (CLLD – lokalni razvoj pod vodstvom zajednice)« iz Programa ruralnog razvoja Republike Hrvatske za razdoblje 2014. – 2020. (NN 96/2017).



U pripremu i/ili provedbu aktivnosti suradnje trebaju biti uključeni projektni partneri.
U provedbi projekta suradnje, glavni partner mora biti LAG odobren od strane nadležnog tijela za razdoblje 2014. – 2020. Pripremu i provedbu aktivnosti suradnje mogu predložiti fizičke i pravne osobe s područja LAG-a. Priprema i/ili provedba aktivnosti suradnje mora se provoditi na području partnera koji planiraju sudjelovati ili sudjeluju u provedbi projekta suradnje. Pod pojmom područja smatra se područje koje je obuhvaćeno LRS odnosno nekim oblikom lokalne razvojne strategije. Zahtjev za potporu za ovaj tip operacije mora ostvariti najmanji broj bodova odnosno proći prag prolaznosti sukladno kriterijima odabira Zahtjeva za potporu.

Specifični uvjeti prihvatljivosti za pripremu projekata suradnje:

Da bi aktivnosti pripreme projekata suradnje u okviru ovog tipa operacije bile prihvatljive, moraju biti ispunjeni sljedeći uvjeti: cilj, tip ili tematsko područje planiranog projekta suradnje mora biti opisano ili navedeno u odabranoj LRS; UO LAG-a mora donijeti Odluku o pokretanju pripremnih aktivnosti za provedbu planiranog projekta suradnje koja mora sadržavati najmanje sljedeće: glavne ciljeve i karakter planiranog projekta suradnje; zadatke i odgovornost prilikom pripreme projekta suradnje; planirane aktivnosti/troškovi pripreme projekta suradnje kako bi se zadaci obavili i nazivi potencijalnih partnera u pripremi projekta suradnje; priprema projekta suradnje mora završiti najkasnije u roku 18 mjeseci od dana donošenja odluke APPRRR o odobrenju pripreme projekta suradnje, ali ne kasnije od 1. prosinca 2020. godine. Priprema projekta suradnje mora rezultirati Sporazumom o suradnji.

Specifični uvjeti prihvatljivosti za provedbu projekata suradnje:

Da bi aktivnosti provedbe projekata suradnje u okviru ovog tipa operacije bile prihvatljive, moraju biti ispunjeni sljedeći uvjeti: cilj, tip ili tematsko područje projekta suradnje mora biti opisano ili navedeno u odabranoj LRS; partneri na projektu moraju sklopiti Sporazum o suradnji koji sadrži: podatke o partnerima u projektu suradnje (naziv, adresa, kontakt podatci, itd.); naziv i logo projekta suradnje (ako postoji); opis glavnih ciljeva i očekivanih rezultata projekta suradnje koji moraju biti mjerljivi; planirane aktivnosti kako bi projekt ostvario cilj; defniranje grupe korisnika kojima je namijenjen projekt suradnje ili grupa korisnika od koje se očekuje sudjelovanje u projektu suradnje; imenovanje glavnog partnera i ako niti jedan odabrani LAG nije glavni partner u transnacionalnom projektu suradnje, onda se mora imenovati LAG koji je nacionalni koordinator; imenovanje koordinatora projekta, odnosno osobe/osoba koje su zadužene za: implementaciju, financiranje, promociju i praćenje projekta suradnje i ako niti jedan odabrani LAG nije glavni partner u transnacionalnom projektu suradnje, onda se mora imenovati osoba koja je nacionalni koordinator (koordinator projekta mora imati sve potrebne kvalifikacije za obavljanje navedenog posla te ne mora nužno biti član, zaposlenik ili volonter LAG-a); aktivnosti, uloge i zadaće svakog partnera u organizaciji, provedbi i praćenju projekta suradnje; lokacije provedbe projekta suradnje; ukupni financijski plan projekta s jasnom



	<p>razdiobom aktivnosti i troškova između partnera; vremensko trajanje projekta, s datumom početka i završetka projekta suradnje; prava i obveze između partnera; pravo na izmjenu i raskid Sporazuma o suradnji, s jasnim odredbama kada se Sporazum o suradnji ne smije izmijeniti ili raskinuti i ako partneri dozvole, klauzule oko uključivanja novih partnera i/ili zamjene partnera i/ili isključivanja postojećih partnera.</p> <p>Projekt suradnje mora završiti u roku 36 mjeseci od dana donošenja odluke APPRRR o odbrenju provedbe projekta suradnje, ali ne kasnije od 30. lipnja 2022. godine. Kada projekt suradnje uključuje građenje i/ili opremanje u Sporazumu o suradnji partneri moraju jasno naznačiti tko preuzima vlasništvo nad imovinom. Ako je riječ o transnacionalnom projektu suradnje s partnerima izvan Europske unije, lokacija ulaganja, kao i samo vlasništvo nad investicijom mora biti unutar programskog područja Europske unije. Građenje i/ili opremanje unutar projekta suradnje mora biti namijenjeno javnoj upotrebi/korištenju (u edukativnom, kulturnom, sportskom, rekreativnom i socijalnom smislu) i mora biti javno dostupno različitim pojedincima i interesnim skupinama. Predmet ulaganja u građenje/opremanje mora biti u funkciji uključujući održavanje i upravljanje i ne smije promijeniti vlasnika najmanje pet (5) godina od dana konačne isplate sredstava. Na glavnog partnera može se odnositi najviše do 60% ukupnih troškova provedbe projekta suradnje.</p>
Visina potpore	Planiran iznos potpore:47.302,50 EUR (5% od planiranog iznosa za PM 19.2, odnosno 100% iz 19.3)
Intenzitet potpore	Intenzitet potpore iznosi 100% prihvatljivih troškova, do maksimuma od 5% od planiranog iznosa za podmjeru 19.2 PRR 2014.-2020.
Prihvatljivi troškovi	Prihvatljivi troškovi propisani su Pravilnikom i Natječajem za podmjeru 19.3 objavljenim od strane APPRRR.
Neprihvatljivi troškovi	Neprihvatljivi troškovi propisani su Pravilnikom i Natječajem za podmjeru 19.3 objavljenim od strane APPRRR.
Kriteriji odabira za tip operacije ⁸	<p>Kriteriji će LAG uzeti u obzir prilikom odlučivanja o intenzitetu potpore su:</p> <ol style="list-style-type: none"> 1. zajednički interes lokalne zajednice 2. zajedničke korisnike (gdje je primjenjivo) 3. javni pristup rezultatima projekta provedenom projektu 4. doprinos ciljevima LRS 5. raspoloživa alokacija <p>Isti će biti detaljno utvrđeni po odobrenju LRS i LAG-a od strane tijela nadležnog za provedbu PRR</p> <p>Kriteriji odabira za Pripremu i provedbu aktivnosti sudjelovanja lokalne akcijske grupe, u dijelu Priprema aktivnosti suradnje lokalne akcijske grupe, su slijedeći:</p>

⁸ Detaljna tablica kriterija bodovanja projekata nalazi se u Dodatku 6, uz napomenu da su kriteriji podložni promjenama obzirom na nacionalnu regulativu za provedbu ovog tipa operacije.



	<ul style="list-style-type: none"> - Planirani broj uključenih partnera u projekt suradnje - Planirani tip projekta suradnje (međuteritorijalni/transnacionalni) - Planirana uloga LAG-a u projektu suradnje <p>Kriteriji odabira za Pripremu i provedbu aktivnosti sudjelovanja lokalne akcijske grupe, u dijelu Provedba aktivnosti suradnje lokalne akcijske grupe, su slijedeći:</p> <ul style="list-style-type: none"> - Broj uključenih partnera u projekt suradnje - Tip projekta suradnje (međuteritorijalni/transnacionalni) - Planirana uloga LAG-a u projektu suradnje
Financijska alokacija iz 19.3	47.302,50 EUR, 5% od planiranog iznosa za podmjera 19.3 PRR 2014.-2020.
Financijska alokacija iz ukupne alokacije iz 19.2-19.4 do 2023.	Ukupno TO 2.2.1: ukupnog iznosa LAG-a za provedbu podmjera 19.2-19.4 PRR 2014.-2020. koji iznosi 1.241.690,63 EUR (100%)
Doprinos prioritetima i Fokus područjima PRR	<p>Ovaj tip operacije je uglavnom pridonosi ostvarenju Prioriteta 6: Promicanje društvene uključenosti, smanjenje siromaštva te gospodarskog razvoja u ruralnim područjima, s naglaskom na Fokus područje 6B) <i>Poticanje lokalnog razvoja u ruralnim područjima</i> (definirano Programom ruralno razvoja 2014.-2020.).</p> <p>No ovaj tip operacije, svojim aktivnostima, doprinosi i Fokus području 6A) <i>Olakšavanje diversifikacije, stvaranja i razvoja malih poduzeća kao i otvaranje radnih mjesta</i> te Prioritetu 1: <i>Poticanje prijenosa znanja i inovacija u poljoprivredi, šumarstvu i ruralnim područjima; Fokus područjima 1A) Poticanje inovacija, suradnje i razvoja baze znanja u ruralnim područjima; 1B) Jačanje poveznica između poljoprivrede, proizvodnje hrane i šumarstva te istraživanja i inovacija, uključujući u svrhu poboljšano upravljanja okolišem i okolišne učinkovitosti i 1C) Poticanje cjeloživotnog učenja i stručne izobrazbe u sektorima poljoprivrede i šumarstva.</i></p>
Naziv i oznaka tipa operacije	TO 2.2.2. Jačanje kapaciteta LAG-a i lokalnih dionika za provedbu LRS s provedbom operacija unutar CLLD strategije⁹
Ciljani korisnik	Lokalna akcijska grupa odobrena za provedbu LRS Ugovorom o dodjeli sredstava odabranom LAG-u
Prihvatljive aktivnosti	Tekući troškovi; Animacija
Uvjeti prihvatljivosti	Lokalna akcijska grupa SAVA odobrena za provedbu LRS u okviru M19, PRR 2014.-2020.

⁹ Temeljeno na Pravilniku o provedbi podmjere 19.2. »Provedba operacija unutar CLLD strategije«, podmjere 19.3. »Priprema i provedba aktivnosti suradnje LAG-a« i podmjere 19.4. »Tekući troškovi i animacija« unutar mjere 19 »Potpora lokalnom razvoju u okviru inicijative LEADER (CLLD – lokalni razvoj pod vodstvom zajednice)« iz Programa ruralnog razvoja Republike Hrvatske za razdoblje 2014. – 2020. (NN 96/2017).



	<p>Aktivnosti moraju biti završene i odnositi se na razdoblje koje obuhvaća zahtjev za isplatu. U zahtjevu za isplatu jasno se moraju razdvojiti tekući troškovi i animacija. Svi računi moraju biti plaćeni prije podnošenja zahtjeva za isplatu. Opći uvjeti: Iznos potpore za aktivnosti tekućih troškova i animacije ne smije premašiti 25% iznosa potpore isplaćene u okviru Podmjere 19.2. i Podmjere 19.3. PRR. U slučaju da se LAG bavi gospodarskom djelatnošću koja je propisana statutom LAG-a odnosno posjeduje udjele ili dionice u pravnoj osobi koja obavlja gospodarsku djelatnost, visina potpore po LAG-u propisana je odredbama Uredbe (EU) br. 1407/2013. Ukoliko se LAG u trenutku odabira nije bavio gospodarskom djelatnošću, već se s gospodarskom djelatnošću počeo baviti nakon odabira, LAG je dužan u roku od sedam dana od početka bavljenja gospodarskom djelatnošću pisanim putem obavijesti Agenciju za plaćanja. Ako odabrani LAG do 31. prosinca 2018. godine ne odabere projekte na LAG Natječajima u iznosu od najmanje 20% sredstava namijenjenih za provedbu Podmjere 19.2. i ne dostavi odabrane projekte Agenciji za plaćanja putem Zahtjeva za potporu, raskinuti će se Ugovor s odabranim LAG-om. Agencija za plaćanja će nakon 31. prosinca 2019. do završetka provedbe Podmjere 19.4. PRR, svake godine na dan 15. veljače godine »n« utvrditi da li je LAG na dan 31. prosinca godine »n-1« ispunio uvjet iz 1. stavka, na način da se izračun temelji na dodijeljenom iznosu potpore od strane Agencije za plaćanja po osnovi provedbe Podmjere 19.2. i Podmjere 19.3. Ako se utvrdi da odabrani LAG ne ispunjava prethodno navedeni uvjet, Agencija za plaćanja će obustaviti isplate za aktivnosti tekućih troškova i animacija sve dok odabrani LAG ne ispuni uvjet iz stavka 1.. Agencija za plaćanja će nakon završetka provedbe Podmjere 19.2. i Podmjere 19.3., a najkasnije do 31. prosinca 2023. godine utvrditi i usporediti iznos isplaćenih sredstava odabranom LAG-u za aktivnosti tekućih troškova i animacije i iznos isplaćenih sredstava kroz provedbu Podmjere 19.2. i Podmjere 19.3. Odabrani LAG može pomoći u pripremi projekata u vidu edukacija, treninga ili savjetovanja, ali mu je zabranjeno pisanje projekata, pripremanje natječajne dokumentacije i obrazaca za projekte koji se planiraju provoditi putem odabrane LRS., pripremanje natječajne dokumentacije i obrazaca za projekte koji se planiraju provoditi putem odabrane LRS.</p>
Visina potpore	Planiran iznos potpore: 248.338,13 EUR (25% od planiranog iznosa za PM 19.2+19.3, odnosno 100% 19.4)
Intenzitet potpore	Intenzitet potpore: 100% prihvatljivih troškova
Prihvatljivi troškovi	Prihvatljivi troškovi propisani su Pravilnikom i Natječajem za podmjera 19.4 objavljenim od strane APPRRR.
Neprihvatljivi troškovi	Neprihvatljivi troškovi propisani su Pravilnikom i Natječajem za podmjera 19.4 objavljenim od strane APPRRR.
Financijska alokacija iz 19.4	248.338,13 EUR, 25% od planiranog iznosa za PM 19.2+19.3 PRR 2014.-2020.; 100% iz 19.4
Financijska alokacija iz ukupne alokacije iz 19.2-19.4 do 2023.	Ukupno TO 2.2.2: 20% ukupnog iznosa LAG-a za provedbu podmjera 19.2-19.4 PRR 2014.-2020. koji iznosi 1.241.690,63 EUR (100%)



<p>Doprinos prioritetima i Fokus područjima PRR</p>	<p>Ovaj tip operacije je uglavnom pridonosi ostvarenju Prioriteta 6: Promicanje društvene uključenosti, smanjenje siromaštva te gospodarskog razvoja u ruralnim područjima, s naglaskom na Fokus područje <i>6B) Poticanje lokalnog razvoja u ruralnim područjima</i> (definirano Programom ruralno razvoja 2014.-2020.).</p> <p>No ovaaj tip operacije, svojim aktivnostima, doprinosi i Fokus području <i>6A) Olakšavanje diversifikacije, stvaranja i razvoja malih poduzeća kao i otvaranje radnih mjesta</i> te Prioritetu 1: Poticanje prijenosa znanja i inovacija u poljoprivredi, šumarstvu i ruralnim područjima; Fokus područjima <i>1A) Poticanje inovacija, suradnje i razvoja baze znanja u ruralnim područjima; 1B) Jačanje poveznica između poljoprivrede, proizvodnje hrane i šumarstva te istraživanja i inovacija, uključujući u svrhu poboljšanog upravljanja okolišem i okolišne učinkovitosti i 1C) Poticanje cjeloživotnog učenja i stručne izobrazbe u sektorima poljoprivrede i šumarstva.</i></p> <p>Provedbom decentraliziranog pristupa lokalnom razvoju, ovaj tip operacije indirektno doprinosi svim razvojnim prioritetima Programa ruralnog razvoja 2014.-2020.</p>
---	---



Dodatak 6. Kriteriji odabira projektnih prijedloga (zahtjeva za potporu) LAG-a SAVA

KRITERIJI ODABIRA ZA PROJEKTNE PRIJEDLOGE		
TIP OPERACIJE 1.1.1 Potpora razvoju malih poljoprivrednih gospodarstava		
	KRITERIJ	Bodovi
1	Ekonomska veličina poljoprivrednog gospodarstva – nositelja projekta	max. 10
	2.000 € - 3.999 €	10
	4.000 € - 7.999 €	7
2	Stručna sprema i radno iskustvo nositelja poljoprivrednog gospodarstva ili člana obiteljskog poljoprivrednog gospodarstva	max. 15
	Nositelj poljoprivrednog gospodarstva ili član obiteljskog poljoprivrednog gospodarstva ima završen diplomski ili preddiplomski studij poljoprivrednog, prehrambenog ili veterinarskog usmjerenja ili 5 godina radnog iskustva na poljoprivrednom gospodarstvu i ovjeren završetak stručnog tečaja poljoprivrednog, prehrambenog ili veterinarskog usmjerenja	15
	Nositelj poljoprivrednog gospodarstva ili član obiteljskog poljoprivrednog gospodarstva ima završenu srednju školu poljoprivrednog, prehrambenog ili veterinarskog usmjerenja ili 3 godina radnog iskustva na poljoprivrednom gospodarstvu i ovjeren završetak stručnog tečaja poljoprivrednog, prehrambenog ili veterinarskog usmjerenja	10
	Nositelj poljoprivrednog gospodarstva ili član obiteljskog poljoprivrednog gospodarstva ima 2 godine radnog iskustva ili ovjeren završetak stručnog tečaja poljoprivrednog, prehrambenog ili veterinarskog usmjerenja	5
3	Nositelj projekta je	max. 10
	osoba mlađa od 35 godina	10
	osoba od 36 do 50 godina	8
	osoba starija od 51 godinu	5
4	Aktivnosti iz poslovnog plana odnose se na ekološku poljoprivredu	5
5	Klasifikacija naselja	max. 8
	Aktivnosti se provode na području koje se nalazi na području I. skupina naselja	2
	Aktivnosti se provode na području koje se nalazi na području II. skupina naselja	4
	Aktivnosti se provode na području koje se nalazi na području III. skupina naselja	6
	Aktivnosti se provode na području koje se nalazi na području IV. skupina naselja	8
MAKSIMALNI BROJ BODOVA		48
PRAG PROLAZNOSTI		24

KRITERIJI ODABIRA ZA PROJEKTNE PRIJEDLOGE		
TIP OPERACIJE 1.1.2 Potpora razvoju i modernizaciji poljoprivrednih gospodarstava		
	KRITERIJ	Bodovi
1	Ekonomska veličina poljoprivrednog gospodarstva – nositelja projekta	max. 20
	do 14.999 €	20
	od 15.000 € do 49.999 €	15
	od 50.000 € -99.999 €	10
	više od 100.000 €	5
2	Stručna sprema i radno iskustvo nositelja poljoprivrednog gospodarstva ili člana obiteljskog poljoprivrednog gospodarstva	max. 15
	VSS, VŠS agronomskog ili veterinarskog smjera ili min. 5 g. radnog iskustva u poljoprivredi i ovjeren završetak stručnog tečaja poljoprivrednog, prehrambenog ili veterinarskog usmjerenja	15
	SSS agronomskog ili veterinarskog smjera ili min. 3 g. radnog iskustva u poljoprivredi i ovjeren završetak stručnog tečaja poljoprivrednog, prehrambenog ili veterinarskog usmjerenja	10
3	Nositelj projekta je	max. 10
	osoba mlađa od 35 godina	10
	osoba od 36 do 50 godina	8
	osoba starija od 51 godinu	5
4	Aktivnosti iz poslovnog plana odnose se na ekološku poljoprivredu	5
5	Projektom se otvaraju nova radna mjesta	max. 10
	više od 1	10
	1 radno mjesto	5
6	Tip ulaganja	max 15
	ulaganje u opremanje	15
	nabava poljoprivredne mehanizacije	10
	ulaganje u izgradnju, rekonstrukciju i/ili modernizaciju (sa ili bez opremanja)	5
7	Ulaganje se odnosi na sektor	max15
	stočarstvo (uključujući peradarstvo)	15
	voćarstvo i povrćarstvo	10
	ratarstvo	5
8	Klasifikacija naselja	max. 8
	Aktivnosti se provode na području koje se nalazi na području I. skupina naselja	2
	Aktivnosti se provode na području koje se nalazi na području II. skupina naselja	4
	Aktivnosti se provode na području koje se nalazi na području III. skupina naselja	6
	Aktivnosti se provode na području koje se nalazi na području IV. skupina naselja	8
MAKSIMALNI BROJ BODOVA		98
PRAG PROLAZNOSTI		45



KRITERIJI ODABIRA ZA PROJEKTNE PRIJEDLOGE		
TIP OPERACIJE 1.2.1 Potpora razvoju šumskih područja		
KRITERIJ		Bodovi
1	Cilj ulaganja	max. 20
	Ulaganja kojima je krajnji cilj educiranje i informiranje o šumi, održivom gospodarenju šumama, zaštiti šuma i okoliša	20
	Ulaganja kojima je krajnji cilj promicanje i korištenje rekreacijskih, zdravstvenih i turističkih funkcija šuma te prirodne ljepote krajobraza	15
	Ulaganja kojima je cilj revitalizacija i uređenje pojedinačnih elementa unutar šume (izvori, bunari, ulazi u spilje)	10
2	Tip korisnika	max. 10
	Šumoposjednici, udruženja šumoposjednika/šumovlasnika, udruge civilnog društva te druge pravne osobe aktivne u zaštiti prirode	10
	Trgovačka društva i druge pravne osobe i tijela državne uprave koje gospodare državnim šumama i šumskim zemljištem	5
3	Tip ulaganja	max. 10
	Ulaganja kod kojih se koriste prirodni i ekološki prihvatljivi materijali	10
4	Lokacija ulaganja	max. 5
	Ulaganja koje se provode u šumama unutar zaštićenih područja prirode i područja ekološke mreže Natura 2000 ili području zaštićene prirode	5
MAKSIMALNI BROJ BODOVA		45
PRAG PROLAZNOSTI		20

KRITERIJI ODABIRA ZA PROJEKTNE PRIJEDLOGE		
TIP OPERACIJE 1.2.2. Potpora staranju nepoljoprivrednih djelatnosti i turizma		
KRITERIJ		Bodovi
1	Stručna sprema i radno iskustvo nositelja poljoprivrednog gospodarstva ili člana obiteljskog poljoprivrednog gospodarstva	max. 10
	Nositelj poljoprivrednog gospodarstva ili član obiteljskog poljoprivrednog gospodarstva ima završen diplomski ili preddiplomski studij	10
	Nositelj poljoprivrednog gospodarstva ili član obiteljskog poljoprivrednog gospodarstva ima završenu srednju školu	8
	Nositelj poljoprivrednog gospodarstva ili član obiteljskog poljoprivrednog gospodarstva ima 2 godine radnog iskustva i ovjeren završetak stručnog tečaja	7
2	Ulaganje doprinosi očuvanju/stvaranju novih radnih mjesta	max. 15
	Stvaranje i zadržavanje jednog ili više stalnih radnih mjesta iz područja turizma na ruralnom području ili područja prerade, marketinga i/ili izravne prodaje	15
	Stvaranje i zadržavanje jednog ili više stalnih radnih mjesta u području tradicijskih– umjetničkih obrta, obrta za izradu suvenira i rukotvorina, pružanju usluga u ruralnim područjima	10
	Stvaranje sezonskih/povremenih radnih mjesta u svim područjima	5
3	Ulaganja iz poslovnog plana imaju pozitivan utjecaj na okoliš (moraju se odnositi na obnovljive izvore i/ili uštedu energije)	5
4	Ulaganje se odnosi na sektor	max. 20
	Turizam u ruralnom području; Prerada, marketing i izravna prodaja proizvoda koji nisu obuhvaćeni Dodatkom I Ugovora o EU	20
	Tradicijski i umjetnički obrti, obrti za izradu suvenira i rukotvorina	15
	Pružanje usluga u ruralnim područjima, poljoprivredi i šumarstvu	10
5	Status zaposlenja nositelja poljoprivrednog gospodarstva ili člana obiteljskog poljoprivrednog gospodarstva	max. 10
	Nositelj poljoprivrednog gospodarstva ili član obiteljskog poljoprivrednog gospodarstva je prije podnošenja Zahtjeva za potporu bio neprekidno nezaposlen 3 godine i više	10
	Nositelj poljoprivrednog gospodarstva ili član obiteljskog poljoprivrednog gospodarstva je prije podnošenja Zahtjeva za potporu bio neprekidno nezaposlen manje od 3 godine	5
6	Klasifikacija naselja	max. 8
	Aktivnosti se provode na području koje se nalazi na području I. skupina naselja	2
	Aktivnosti se provode na području koje se nalazi na području II. skupina naselja	4
	Aktivnosti se provode na području koje se nalazi na području III. skupina naselja	6
	Aktivnosti se provode na području koje se nalazi na području IV. skupina naselja	8
MAKSIMALNI BROJ BODOVA		68
PRAG PROLAZNOSTI		35

KRITERIJI ODABIRA ZA PROJEKTNE PRIJEDLOGE		
TIP OPERACIJE 2.1.1 Potpora razvoju opće društvene infrastrukture te poboljšanju uvjeta života na ruralnom prostoru		
KRITERIJ		Bodovi
1	Tip ulaganja/prioritetno ulaganje	max. 20
	Ulaganje u opremanje	20
	Ulaganje u rekonstrukciju (sa ili bez opremanja)	15
	Ulaganje u građenje	10
2	Ulaganje doprinosi stvaranju novih radnih mjesta	5
3	Doprinos kvaliteti života (potencijalni korisnici)	max. 20
	Ulaganja u građevine za ostvarivanje organizirane njege, odgoja, obrazovanja i zaštite djece do polaska u osnovnu školu (dječji vrtići, rekonstrukcija i opremanje prostora za izvođenje programa predškole u osnovnim školama te rekonstrukcija i opremanje prostora za igraonice pri knjižnicama, zdravstvenim, socijalnim, kulturnim i sportskim ustanovama, udrugama te drugim pravnim osobama u kojima se provode kraći programi odgojno-obrazovnog rada s djecom rane i predškolske dobi uz suglasnost Ministarstva znanosti, obrazovanja i sporta sukladno odredbama Zakona o predškolskom odgoju i naobrazbi)	20
	Ulaganje u vatrogasni dom/spremište, društveni dom, kulturni centar, dječja igrališta, pješačka zona, tematski put i park, javna zelena površina (park i slično), javna prometna površina (trg, pothodnik, nadvožnjak, javne stube i prolaz koji nisu sastavni dio ceste)	15
	Ulaganje u turistički informativni centar, sportske građevine, biciklistička staza (koja nije sastavni dio ceste), pješačka staze (koja nije sastavni dio ceste), otvoreni odvodni kanal (koji nije sastavni dio ceste)	5
4	Klasifikacija naselja	max. 8
	Aktivnosti se provode na području koje se nalazi na području I. skupina naselja	2
	Aktivnosti se provode na području koje se nalazi na području II. skupina naselja	4
	Aktivnosti se provode na području koje se nalazi na području III. skupina naselja	6
	Aktivnosti se provode na području koje se nalazi na području IV. skupina naselja	8
MAKSIMALNI BROJ BODOVA		53
PRAG PROLAZNOSTI		25

KRITERIJI ODABIRA ZA TIP OPERACIJE 2.2.1 - Pripremne aktivnosti		
Kriterij		Bodovi
1	Planirani broj uključenih partnera u projekt suradnje	najviše 30
	5 i više	30
	3 – 4	20
	2	10
2	Planirani tip projekta suradnje*	najviše 20
	međuteritorijani (unutar granica RH)	20
	transnacionalni unutar EU (između država članica)	15
	transnacionalni (s trećim državama)	10
3	Planirana uloga LAG-a u projektu suradnje	najviše 20
	nositelj projekta	20
	partner na projektu	10
NAJVEĆI MOGUĆI BROJ BODOVA		70
PRAG PROLAZNOSTI		40

*u slučaju da su partneri/nositelji u projektu suradnje iz zemalja članica i iz trećih država, bodovi se dodjeljuju samo za jedan kriterij i to po onom povoljnijem za korisnika.

KRITERIJI ODABIRA ZA TIP OPERACIJE 2.2.2 - Provedbene aktivnosti		
Kriterij		Bodovi
1	Broj uključenih partnera u projekt suradnje	najviše 30
	5 i više	30
	3 – 4	20
	2	10
2	Tip projekta suradnje*	najviše 20
	međuteritorijani (unutar granica RH)	20
	transnacionalni unutar EU (između država članica)	15
	transnacionalni (s trećim državama)	10
3	Uloga LAG-a u projektu suradnje	najviše 20
	nositelj projekta	20
	partner na projektu	10
NAJVEĆI MOGUĆI BROJ BODOVA		70
PRAG PROLAZNOSTI		40

*u slučaju da su partneri/nositelji u projektu suradnje iz zemalja članica i iz trećih država, bodovi se dodjeljuju samo za jedan kriterij i to po onom povoljnijem za korisnika



Dodatak 7. Usklađenost LRS s ostalim nacionalnim strateškim dokumentima

	LRS -SC1 – M 1.1./ M1.2.	LRS-SC2 – M 2.1/ M2.2.
Program Ruralnog razvoja RH 2014-2020	<p>C1:Poticanje konkurentnosti poljoprivrede</p> <p>C2:Osiguranje održivog upravljanja prirodnim resursima i akcije protiv klimatskih promjena</p> <p>C3:Postizanje uravnoteženog teritorijalnog razvoja ruralnih gospodarstava i zajednica, uključujući stvaranje i zadržavanje radnih mjesta</p>	<p>C3:Postizanje uravnoteženog teritorijalnog razvoja ruralnih gospodarstava i zajednica, uključujući stvaranje i zadržavanje radnih mjesta</p>
Županijska razvojna strategija Zagrebačke županije 2011-2013 (Odluka o Produljenju do 2016.)	<p>C1:Povećati konkurentnost i društvenu odgovornost gospodarstva</p> <p>C2:Razvijati ljudske resurse i unaprijediti upravljanje razvojem</p> <p>C4:Poboljšati zaštitu okoliša i prepoznatljivost prirodne i kulturne baštine</p>	<p>C2:Razvijati ljudske resurse i unaprijediti upravljanje razvojem</p> <p>C3:Poboljšati infrastrukturu i kvalitetu života</p> <p>C4:Poboljšati zaštitu okoliša i prepoznatljivost prirodne i kulturne baštine</p>
Strategija razvoja turizma RH do 2020.	<p>C1: Poboljšanje strukture i kvalitete smještaja</p> <p>C2: Novo zapošljavanje</p> <p>C3: Investicije</p> <p>C4: Povećanje turističke potrošnje</p>	<p>C4: Povećanje turističke potrošnje</p>
Strategija razvoja ljudskih potencijala zagrebačke županije za razdoblje 2014. – 2020.	<p>C2: Razvijati ljudske resurse i unaprijediti upravljanje razvojem</p>	
strategija razvoja poduzetništva u RH 2013.-2020.	<p>C1: Poboljšanje ekonomske uspješnosti</p> <p>C2:Poboljšan pristup financiranju</p> <p>C3: Promocija poduzetništva</p> <p>C5: Poboljšano poslovno okruženje</p>	<p>C1: Poboljšanje ekonomske uspješnosti</p> <p>C2:Poboljšan pristup financiranju</p> <p>C3: Promocija poduzetništva</p> <p>C5: Poboljšano poslovno okruženje</p>

Strategija turističkog
razvoja
Zagrebačke županije
do 2025

Cilj razvoja:

1. povećanje potražnje Zagrepčana i stanovnika drugih dijelova Hrvatske po prosječnoj godišnjoj stopi od 5 %
- 2: povećanje udjela posjetitelja Zagreba koji posjećuju okolicu Zagreba s 14 % posto na 20 %.



Dodatak 8. Struktura partnerstva LAG-a SAVA i popis sudionika kod izrade izmjene strategije

Tablica 1 . Struktura partnerstva LAG-a SAVA

Redni broj aktualnog članstva	Član Skupštine LAG-a /naziv ili ime i prezime (samo fizičke osobe - osobno)	Sjedište/Prebivalište Člana; JLS	Interesna skupina			Rodna struktura	
			Javna	Privatna		M	Ž
				Civilna	Gospodarska		
1	Grad Jastrebarsko	Grad Jastrebarsko	x			X	
2	Grad Samobor	Grad Samobor	x			X	
3	Grad Sveta Nedjelja	Grad Sveta Nedjelja	x			X	
4	Grad Zaprešić	Grad Zaprešić	x			X	
5	Općina Brdovec	Općina Brdovec	x			X	
6	Općina Dubravica	Općina Dubravica	x			X	
7	Općina Klinča Sela	Općina Klinča Sela	x			X	
8	Općina Luka	Općina Luka	x			X	
9	Općina Marija Gorica	Općina Marija Gorica	x				X
10	Općina Pušća	Općina Pušća	x				X
11	Općina Stupnik	Općina Stupnik	x			X	
12	Javna ustanova Zeleni prsten Zagrebačke županije	Samobor	x				X
13	Poduzetnički centar Samobor d.o.o.	Samobor	x				X
14	Pučko otvoreno učilište Samobor	Samobor	x				X
15	TZ grada Jastrebarsko	Jastrebarsko	x				X
16	TZ grada Svete Nedelje	Sveta Nedjelja	x				X

17	TZ Savsko-sutlanska dolina i brigi	Brdovec	x				X
18	Veleučilište Baltazar Zaprešić	Zaprešić	x			X	
19	OPG Baršić Marko	Dubravica			x	X	
20	OPG Branko Rubčić	Stupnik			x	X	
21	OPG Gašparinčić Željko	Brdovec			x	X	
22	OPG Golubić	Sveta Nedjelja			x		X
23	OPG Ivan Šafar	Dubravica			x	X	
24	OPG Katarina Furnkranz	Brdovec			x	X	
25	OPG Krešimir Tomašec	Zaprešić			x	X	
26	OPG Matija Cetinić-Frankos	Brdovec			x	X	
27	OPG Orijana Mikelec	Dubravica			x	X	
28	OPG Šinko	Pušća			x		X
29	OPG Tomislav Tomašec	Zaprešić			x	X	
30	OPG Vugrin Stjepan	Brdovec			x	X	
31	OPG Žnidarić Franjo	Marija Gorica			x	X	
32	P.G.Smetko	Jastrebarsko			x	X	
33	Poljoprivredna zadruga BERRY ORGANICA	Zaprešić			x	X	
34	Agro Slavetić d.o.o.	Jastrebarsko			x		X
35	Autoservis VMD j.d.o.o.	Pušća			x	X	
36	Biff d.o.o.	Dubravica			x	X	
37	Eko Logistika d.o.o.	Brdovec			x	X	
38	Eurokurir d.o.o.	Marija Gorica			x		X
39	Frigoekspert d.o.o.	Dubravica			x		X
40	G-A Projekt d.o.o.	Brdovec			x	X	
41	Italina d.o.o.	Zaprešić			x	X	
42	MG Mehanika d.o.o.	Brdovec			X	X	

43	Mljekarsko stočarska zadruga "Proizvodi sela"	Zaprešić			x	X	
44	Obiteljski dom za starije i nemoćne osobe Gorupec	Pušća			x	X	
45	Obrt Elektroviman	Luka			x	X	
46	Slatka tajna	Stupnik			x		X
47	Sjever sjeverozapad d.o.o.	Zaprešić			x		X
48	Stolarija Semenić Stjepan	Sveta Nedjelja			x		X
49	Trgocentar Marija d.o.o.	Marija Gorica			x		X
50	EDUKA-centar lokalnog razvoja	Klinča Sela		x			X
51	Ekoturistiko	Brdovec		x			X
52	Etno fletno	Samobor		x			X
53	KUD Ban Josip Jelačić Zaprešić	Zaprešić		x			X
54	KUD Januševac	Brdovec		x		X	
55	KUD Pavao Štoos Dubravica	Dubravica		x		X	
56	KUD Pušća	Pušća		x			X
57	NK Mladost, Luka	Luka		x			X
58	Samoborska vinska cesta	Samobor		x		X	
59	Stolnoteniski klub Samobor	Samobor		x		X	
60	Udruga Ivana Perkovca za očuvanje kajkavske ikavice	Brdovec		x		X	
61	Udruga likovnih stvaralaca Zaprešić	Zaprešić		x			X
62	Udruga Marijagorička Zipka	Marija Gorica		x			X
63	Udruga Zdenčina 1562	Klinča Sela		x		X	
64	Zajednica kulturno umjetničkih udruga grada Sveta Nedjelja	Sveta Nedjelja		x			X
65	Zavičajno ekološko društvo Zaprešić	Zaprešić		x			X

Javna	Privatna		M	Ž
	Civilna	Gospodarska	38	27
18	16	31	52,78%	37,50%
	24,62%	47,69%		
27,69%	72,31%			

Tablica 2 : Struktura UO LAG-a SAVA

JLS	Naziv člana	Ime i prezime predstavnika	Interesna skupina			Rodna struktura	
			Javna	Privatna		M	Ž
				Gospodarska	Civilna		
Zaprešić	Italina	Lovro Benčević		1		1	
Klinča Sela	Općina Klinča Sela	Miljenko Vučković	1			1	
Samobor	Grad Samobor	Krunoslav Znika	1			1	
Brdovec	Općina Brdovec	Daniel Bukovinski	1			1	
Dubravica	OPG Marko Baršić	Marko Baršić		1		1	
Jastrebarsko	Agroslavetić	Danica Jelenić		1			1
Klinča Sela	Eduka	Ivana Šicko			1		1
Luka	NK Luka	Dorotea Požarić			1		1
Marija Gorica	Marijagorička Zipka	Petra Orešić			1		1
Pušća	KUD Pušća	Marija Šinko			1		1
Stupnik	OPG Rubčić	Nikola Rubčić		1		1	
Sveta Nedjelja	ZKUU Sveta Nedjelja	Marta Spajić			1		1
Zaprešić	ZED	Štefanija Krčelić			1		1
UKUPNO		11	3	4	6	6	7
		100%	23%	31%	46%		
			23%	77%	46%	54%	



Tablica 3: Popis sudionika kod izrade prve izmjene LRS

Redni broj	Ime i prezime	Pravni subjekt kojeg predstavlja	Kontakt	Interesna skupina			Rodna struktura	
				J	G	C	M	Ž
1	Lovro Benčević	Italina d.o.o.	098/960-5467		1		1	
2	Miljenko Vučković	Općina Klinča Sela	098/415-884	1			1	
3	Krunoslav Znika	Grad Samobor	091/3366507	1			1	
4	Daniel Bukovinski	Općina Brdovec	099/5373-211	1			1	
5	Marko Baršić	OPG Marko Baršić	099/8022-545		1		1	
6	Danica Jelenić	Agroslavetić d.o.o.	098/388-498		1			1
7	Ivana Šicko	Udruga Eduka	098/913-4951			1		1
8	Dorotea Požarić	NK Luka	098/506-143			1		1
9	Petra Orešić	Udruga Marijagorička Zipka	099/3312651			1		1
10	Marija Šinko	KUD Pušća	099/4546-653			1		1
11	Nikola Rubčić	OPG Rubčić	098/415687		1		1	
12	Marta Spajić	ZKUU Sveta Nedjelja	091/944-0404			1		1
13	Štefanija Krčelić	ZED	099/6766-973			1		1
14	Suzana Gluić	Općina Klinča Sela	098/771927	1				1
15	Maja Čičko	Voditeljica LAG-a	095/937630			1		1
16	Marijana Jurak	Stručna suradnica LAG-a	095/4433226			1		1
17	Štefica Horvatinec	Obrt Slatka tajna	091/5259291		1			1
18	Bruno Perković	Općina Klinča Sela	091/1220220	1			1	
19	Ivica Gajski	KUD Zgubidan	098/452705			1	1	
20	Karlo Masnjak	Veleučilište Baltazar Zaprešić	095/9409429	1			1	
21	Irena Škrinjar	Udruga likovnih stvaralaca Zaprešić	091/7621367			1		1
22	Darko Pavićević	Mljekarsko stočarska zadruža Proizvodi sela	091/6022895		1		1	
23	Jelena Šoštarec	Puhački orkestar Rozga	095/5169040			1		1
24	Željko Borošak	Udruga vinogradara i podrumara Općine Dubravica	098/400350			1	1	

25	Damir Čanžar	Obiteljska proizvodnja mlijeka Čanžar	099/2148076		1		1
26	Tomislav Mikelec	OPG Mikelec	098/9692918		1		1
27	Mario Čuk	fizička osoba	091/4641102			1	1
28	Marin Štritof	Općina Dubravica	098/250310	1			1
29	Ratimir Budinščak	OPG Budinščak Zvonimir	099/2112359		1		1
30	Mirko Smetko	PG Smetko	098/841850		1		1
31	Ivana Herceg	TZ Grada Jastrebarskog	098/9389057	1			1
32	Vatroslav Vujičić	TK Motiv +	091/5562747			1	1
33	Mirjana Golubić	OPG Golubić	099/6779567		1		1
34	Branka Beljak	ZKU Sveta Nedjelja	099/5134893			1	1
35	Dražen Zlodi	L.U. Jastreb Sveta Nedjelja	091/5107736			1	1
36	Marija Kovačić	VZG Sveta Nedjelja	091/3380093			1	1
37	Martina Fabijan	Grad Sveta Nedjelja	099/3581344	1			1
38	Davor Nađi	Grad Sveta Nedjelja	099/4867246	1			1
39	Valentina Postružin	Općina Luka	01/ 3393-560	1			1
40	Ružica Posave	Općina Luka	01/ 3393-560	1			1
41	Dragica Milić	Udruga žena Pušća	099/8066759			1	1
42	Martina Premužić	KUD Pušća	098/434267			1	1
43	Štefanija Gorupec	Privatna praksa medicinske sestre Štefanije Gorupec	098/9076979		1		1
44	Anđelko Ždravac	fizička osoba	099/3210068			1	1
45	Bernarda Bernardić	Marson d.o.o.	091/5920171		1		1
46	Renata Razum	Poduzetnički centar Samobor	091/3325348	1			1
47	Martina Glasnović	JU Zeleni prsten Zagrebačke Županije	099/3375137	1			1
48	Dragutin Koletić	Udruga Samoborska vinska cesta	098/622667			1	1
49	Mario Koletić	OPG Pavlin Franjo	098/432491		1		1
50	Vlado Obribožić	Pozitiva Samobor	098/476908			1	1
51	Sunčica Stanić-Gluhinić	PUU Samobor	091/3360107	1			1
52	Ankica Kokurić	fizička osoba	01/3351156			1	1
53	Ante Brčić	fizička osoba	095/1996953			1	1

54	Marica Pek	fizička osoba	091/3354962			1		1
55	Branka Petols	fizička osoba	nije dostavljno			1		1
56	Nataša Vujec	fizička osoba	091/4641280			1		1
57	Goran Pušić	OPG Pušić	098/9069500		1		1	
58	Vilim Draganić	fizička osoba	098/588989			1	1	
59	Božica Katarinčić	fizička osoba	098/501633			1		1
60	Ivan Ćrović	OPG Ćrović	098/9361370		1		1	
61	Mira Iviček	OPG Iviček	01/6588117		1			1
62	Nenad Janječić	OPG Janječić Nenad	098/454356		1		1	
63	Mijo Žužić	OPG Žužić Mijo	01/6286158		1		1	
64	Ivana Kupina	Općina Klinča Sela	01/6289899	1				1
65	Martina Grubiša	Grubiša-Obrt za poljoprivredu	091/5781552		1			1
66	Ankica Horvatić	OPG Ankica Horvatić	098/793371		1			1
67	Hrvoje Domin	OPG Hrvoje Domin	091/6289073		1		1	
68	Branko Tandarić	OPG Tandarić Branko	091/2838388		1		1	
69	Vladimir Nađi	fizička osoba	098/790768			1	1	
70	Dajana Mačešić	OPG Mačešić	098/693667		1			1
71	Mijo Kraljević	OPG Anka Kraljević	091/3314239		1		1	
72	Marija Šoški	fizička osoba	098/877947			1		1
73	Veljko Ričko	fizička osoba	091/3384983			1	1	
74	Marina Domjančić	fizička osoba	01/6290096			1		1
75	Mladen Kovačević	fizička osoba	098/9034624			1	1	
76	Darko Bečirović	fizička osoba	095/1993303			1	1	
77	Janko Bencetić	fizička osoba	091/5609431			1	1	
78	Petar Skeja	OPG Petar Skeja	098/9686476		1		1	
79	Dragica Konjušić	OPG Konjušić Dragica	01/6588434		1			1
80	Snježana Gregorić	OPG Gregurić Snježana	098/9066554		1			1
81	Tomislav Zidarić	OPG Zidarić Tomislav	091/5088592		1		1	
82	Ivana Ćutuk	OPG Ivana Ćutuk	091/1600170		1			1
83	Vladimir Kasak	OPG Kasak Vladimir	099/4561702		1		1	

84	Martin Lončarić	GEO-LAND d.o.o.	098/233519	1	1
85	Juraj Ivanković	OPG Ivanković Juraj	091/6491277	1	1
86	Robert Šipek	OPG Robert Šipek	098/278395	1	1
87	Tomo Lotković	OPG Lotković Tomo	091/9888406	1	1
88	Helena Zentner	OPG Helena Zentner	091/4882206	1	1
89	Krunoslav Šiktar	OPG Krunoslav Šiktar	098/280350	1	1
90	Krunoslav Budinščak	Obrt Strojna obrada metala, trgovina i lovstvo	091/5110625	1	1
91	Nenad Haramija	OPG Haramija Nenad	098/885292	1	1
92	Lorena Rak	Timarist d.o.o.	099/3311000	1	1
93	Ivica Zorko	OPG Ivica Zorko	098/882830	1	1
94	Velimir Noršić	OPG Velimir Noršić	098/882830	1	1
95	Željko Anić	Agrosheep j.d.o.o.	098/208039	1	1
96	Branko Rubčić	OPG Branko Rubčić	01/6588338	1	1
97	Josip Županac	OPG Josip Županac	098/234964	1	1
98	Mirjana Markušić	OPG Mirjana Markušić	098/841651	1	1
99	Zdenko Vukovinski	OPG Vukovinski	098/315605	1	1
100	Domagoj Činpel	OPG Domagoj Činpel	098/418964	1	1
101	Antun Čeh	OPG Antun Čeh	099/3384770	1	1
102	Tomislav Zidarić	OPG Zidarić Tomislav	091/5088592	1	1
103	Tomislav Žugec	OPG Tomislav Žugec	098/9236268	1	1
104	Ivan Žunec	OPG Ivan Žunec	099/2174690	1	1
105	Marijana Bašić	OPG Marijana Bašić	098/885245	1	1
106	Nikola Vlašić	OPG Nikola Vlašić	098/9008046	1	1
107	Ivan Skenderović	OPG Ivan Skenderović	091/1780644	1	1
108	Danilo Kosorić	OPG Danilo Kosorić	091/5626068	1	1
109	Nikola Mesic	OPG Nikola Mesic	091/3429408	1	1
110	Nedjeljka Jurakić	OPG Jurakić Nedjeljka	01/6295221	1	1
111	Tomislav Holetić	OPG Tomislav Holetić	099/6960164	1	1
112	Cvjetko Antolčić	OPG Cvjetko Antolčić	098/673323	1	1
113	Sonja Trkulja	OPG Sonja Trkulja	098/9774709	1	1

114	Matija Rošić	OPG Rošić	098/9089362		1		1
115	Josip Sumrak	OPG Sumrak Josip	098/1952596		1		1
116	Mario Domin	OPG Domin	099/6781671		1		1
117	Mijo Bencetić	OPG Bencetić	099/6103385		1		1
118	Antonio Širanović	OPG Širanović	091/6304001		1		1
119	Ivana Tkalčić Suban	OPG Ivana Tkalčić Suban	091/7609486		1		1
120	Andreja Horvat	Turnover d.o.o.	099/7719929		1		1
121	Miodrag Ružičić	OPG Ružičić	099/2646547		1		1
122	Tihomir Novak	OPG Tihomir Novak	099/3407985		1		1
123	Tomislav Prahin	OPG Tomislav Prahin	098/637751		1		1
124	Miroslav Sakač	fizička osoba	098/9488451		1		1
125	Tin Slatković	Grad Zaprešić	098/671262	1			1
126	Anđelko Mihok	fizička osoba	01 331 5403			1	1
127	Anonimno*				1		
128	Ivan Jurinić	OPG Ivan Jurinić	098/ 720 339		1		1
129	Božica Čičko	OPG Čičko	01/3395-135		1		1
130	Natalija (anonimno)*					1	1
131	Zlatko Šoštarić	TVZ	099/4543473		1		1
132	Janko Šimanović	OPG Šimanović Mirjana	091/8888-223		1		1
133	Zrinka Damjanić*					1	1
134	Željka Striperski Štritof	Frigoekspert d.o.o.	098/250-310		1		1
135	Anonimno	Udruga za održivi razvoj Pozitiva Samobor	095/213 1411			1	
136	Matija Cetinić-Frankos	OPG Matija Cetinić-Frankos	091/6050-705		1		1
137	Franjo Žnidarić	OPG Žnidarić Franjo	091/201-9600		1		1
138	Zdravko Jaguš	OPG Zdravko Jaguš	098 292642		1		1
139	Mihovil Jaguš*				1		1
140	Stjepan Fišić	Berry Organica	098 9222 289		1		1
141	Božidar Šimanović	OPG Šimanović	091 513 1748		1		1
142	Branko Jemić	OPG Branko Jemić	01/6289-645		1		1

143	Krešimir Tomašec	OPG Krešimir Tomašec	098/9697942		1		1
144	Tomislav Tomašec	OPG Tomislav Tomašec	099/8383997		1		1
145	Dario Vugec	OPG Vugec Dario	091/175-0911		1		1
146	Damir Bernardić	Bermes d.o.o.	091/4488-888		1		1
147	Željko Gašparinčić	OPG Gašparinčić Željko	095/9152-400		1		1
148	Arsen Šarunić	OŠ Pušća	098/495-841	1			1
149	Stjepan Vugrin	OPG Vugrin Stjepan	091/525-4932		1		1
150	Nikola Mihalinec	Klaonica Mihalinec d.o.o.	098/385-097		1		1
151	Katarina Furnkranz	OPG Katarina Furnkranz	098/9538-972		1		1
152	Sanja Kuzmanović	OPG Sanja Kuzmanović	098 978 3204		1		1
153	Stjepan Mihalinec	Obrt Mihalinec	098/385-098		1		1
154	Ivan Mežnarić	OPG Mežnarić Ivan	099/3395605		1		1
155	Damir Batelja	OPG Damira Batelja	098/412292		1		1
156	Anonimno	Udruga Plemićka mladež	091/5083 085			1	
157	Anonimno*				1		
158	Zlatko Biškupić	I.O. Stupnik	091/1705-110			1	1
159	Anonimno*					1	
160	Stjepan Djurinski	OPG Stjepan Đurinski	097/6380428		1		1
161	Jasmina Ljubej	OPG Rekić Bešir	01/ 3384641		1		1
162	Štefica Vincek Modrušan*					1	1
163	Božo Djenadija	DVD Šenkovec	099/2112-112			1	1
164	Anđela Cirkveni	Općina Pušća	098/9826-925	1			1
165	Zvezdan Brlek	NK Pušća	098/9607-979			1	1
166	Ivica Striperski	VZO Dubravica	099/7327-987			1	1
167	Miroslav Bukovinski*		098/476779			1	1
168	Manuel Čičko	fizička osoba	091/4882962			1	1
169	Gabrijela Vugec	fizička osoba	099/6884231			1	1
170	Anonimno*			1			
171	Anonimno*			1			
172	Anonimno*			1			

173	Mirjana Šimanović	OPG Mirjana Šimanović	091/1137862		1		1
174	Stjepan Batelja	OPG Stjepan Batelja	098/412-292		1		1
175	Anonimno	Udruga Zdenčina 1562	091/7671-945			1	
176	Amir Dedić	Obrt Bresnica	098/622363		1		1
177	Monika Jurina	NK Luka	092/303-5646			1	1
178	Branko Tomašković	OPG Branko Tomašković	098/308710		1		1
179	Milan Palčić*					1	1
180	Krešimir Grdaković	OPG Grdaković Franjo	091/1822532		1		1
181	Snježana Soldo	OPG Snježana Soldo	091/3022600		1		1
182	Bruno Lukić*		01/337 0789		1		1
183	Anonimno	Udruga Drinčani	091/8943680			1	
184	Maja Švec*				1		1
185	Vjekoslav Kožarić	Pelli Jana.d.o.o.	01 3312240		1		1
186	Božica Žeželj	OPG Božica Žeželj	091/2516562		1		1
187	Silvija Mesić	Udruga Sparks	095 8020035			1	1
188	Matej Maretić*				1		1
189	Miroslav Sabolić*				1		1
190	Anonimno*					1	
191	Zvonko Besednik	fizička osoba	098/1336370			1	1
192	Anonimno				1		
193	Anonimno	KUD Ban Josip Jelačić Zaprešić				1	
194	Anonimno*					1	
195	Josip Grgas*				1		1
196	Martina (anonimno)*				1		1
197	Anonimno*				1		
198	Ana Striperski*	Općina Dubravica	098/250310	1			1
199	Anonimno*				1		
200	Anonimno*					1	
201	Mato Babić*				1		1

202	Martina Paladina	TZ Samobor	095/848-3879	1				1
203	Anonimno*				1			
204	Zdenko Zornjak	OPG Zdenko Zornjak	098/50899		1		1	
205	Tomislav Milić*				1		1	
206	Hrvoje Frankić	Grad Samobor	091/5422399	1			1	
207	Damir Halužan	Grad Sveta Nedjelja	099/2739572	1			1	
208	Goran Bukinac	MG Mehanika d.o.o.	098/212402		1		1	
209	Danijel Budinščak	Udruga Eduka	01/6288319			1	1	
210	Jelena Kukolj	Udruga Marijagorička Zipka	091/7945535			1		1
				26	122	62	122	70
				12%	58%	30%	58%	33%

*- sudionici nisu ostavili svoje podatke

Dodatak 9. Analiza rizika prilikom provedbe LRS-a LAG-a SAVA izrađena putem PEST analize

Vanjski rizici			
Opis	Mogućnost ostvarenja	Utjecaj	Preventivne aktivnosti/ aktivnosti ublažavanja/ispravljanja
Politički čimbenici			
1. Promjene u zakonodavstvu i smjericama Vladinih politika, osobito vezanih uz PRR i djelovanje Udruga	velika	snažan	Praćenje zakonodavstva i stalna suradnja s UTMP i APPRRR-om radi informiranja o mogućim promjenama revizija LRS, suradnja s LmH
2. Nepripremljenost nadležnih tijela RH za potporu LAG-ovima u ostvarivanju njihovih ciljeva	srednja	umjeren	Stalna komunikacija s nadležnim tijelima, postavljanje jasnih očekivanja od nadležnih tijela
3. Promjena vlasti nakon lokalnih izbora te mogućnost nerazumijevanja za iskazane potrebe u LRS-u	srednja	umjeren	Pravovremeno obavještanje novih struktura o važnosti suradnje i provedbe mjera iz LRS-a na razini JLS-a
4. Slabi kapaciteti i nedostatak potpore JLS-a u provedbi mjera LRS-a	srednja	umjeren	Upoznavanje odgovornih osoba u JLS-ima sa Strategijom i važnosti iste, lobiranje za podršku
Ekonomski čimbenici			
1. Stagnacija i loše stanje hrvatskog gospodarstva, osobito što se tiče poljoprivredne djelatnosti	visoka	umjeren	Fokusiranje na komparativne prednosti područja, poticanje na ulaganja u poljoprivredu i ruralni turizam Jačanje lokalnih kapaciteta - dobro upravljanje projektima
2. Nepostojanje instrumenata za sufinanciranje vlastitih udjela u projektima kojima se podupiru mjere LRS-a	srednja	umjeren	Potpore prijaviteljima/korisnicima projekata u traženju alternativnih izvora sufinanciranja, Mogućnost sufinanciranja putem Zadruga za etično financiranje
3. Slaba zainteresiranost za ulaganje u područje LAG-a	srednja	snažan	Suradnja sa lokalnom i regionalnom Vlasti radi zajedničkog poticanje ulaganja i privlačenja financijskih sredstava – dodjelom subvencija i potpora
Socijalni čimbenici			



1. Odlazak radno sposobnog stanovništva s područja LAG-a	visoka	umjeren	Osmišljavanje projekata za zapošljavanje i samozapošljavanje te ostanak na LAG području. Pisanje projekata za ESI natječaje
2. Starenje stanovništva i gašenje obiteljskih poljoprivrednih gospodarstava	visoka	snažan	Priprema mladih za preuzimanje OPG-a (edukacije, savjetovanja)
3. Nedostatak interesa stanovnika LAG područja za sudjelovanjem u provedbi pojedinih mjera	srednja	snažan	Animacija i promidžbene aktivnosti kojima bi se promicala LRS, njeni ciljevi i koristi koje od toga imaju stanovnici
4. Neodgovarajuća obrazovna struktura stanovništva, koja onemogućuje korištenje komparativnih prednosti područja LAG-a	srednja	umjeren	Suradnja s obrazovnim institucijama radi prilagođavanja programa obrazovanja potrebama područja, prekvalifikacije odraslih, cjeloživotno učenje
Tehnološki čimbenici			
1. Loša informatička pismenost potencijalnih korisnika potpore	visoka	snažan	Informatičko opismenjavanje i tehnička pomoć pri izradi aplikacija za natječaje
2. Niska razina tehnološke opremljenosti i niska stopa ulaganja u nove tehnologije	visoka	umjeren	Poticanje ulaganja u modernizaciju tehnologije, Edukacije i prezentacije novih tehnologija
Pravni čimbenici			
1. Međusobno neusklađeni zakoni i zakonski akti te neučinkovita i kruta birokracija velika su zapreka poslovanju, posebno kod pokretanja investicija	visoka	umjeren	Poticanje na uključivanje u interesne mreže i grupacije radi jačanja zagovaračkog pristupa
2. Neriješeni imovinsko pravni odnosi, neusklađenost zemljišnih i katastarskih podataka, otežavajući faktor u korištenju zemljišta i prikupljanju dokumentacije	visoka	slab	Kod pripreme projekata razmotriti sve aspekte za rješavanje imovinsko pravnih odnosa
Ekološki čimbenici			



1. Stroži zahtjevi u vezi odvijanja gospodarske djelatnosti, osobito kod infrastrukturnih zahvata, na području mreže NATURA 2000	velika	umjeren	Osigurati relevantne i pravodobne informacije za potencijalne korisnike prije pokretanja projekta, te računati s potrebnim mjerama zaštite okoliša
2. Sve izraženije klimatske promjene koje osobito utječu na poljoprivrednu djelatnost	srednja	slab	Praćenje stanja i prilagodba akcijskog plana vremenskim uvjetima
Unutarnji rizici			
1. Nezadovoljavanje uvjeta natječaja od strane potencijalnih korisnika	visoka	snažan	Pojedinačni rad s korisnicima i usmjeravanje na ispunjavanje uvjeta natječaja
2. Nedovoljni ljudski resursi za uspješno provođenje LRS-a zbog povećanog administrativnog opterećenja LAG-a	visoka	snažan	Dobar program potpore zaposlenicima Ureda, zapošljavanje dodatnih djelatnika, poticanje volonterizma, suradnja s LmH i HMRR, korištenje vanjskih suradnika
3. Nedostatak sredstava za predfinanciranje aktivnosti LAG-a i korisnika LEADER mjere	visoka	umjeren	Aktivnosti za jačanje rada LAG-a, promocija, kao i sredstva NZRCD iz programa „Europa +“ i ZEF-a, Pojačane aktivnosti vezane uz dobivanje financijskih sredstava od financijskih institucija
4. Nedostatak sredstava budućih korisnika za sufinanciranje vlastitog udjela potpora projektima po pojedinim mjerama LRS-a	visoka	umjeren	Uspostava mehanizama za sufinanciranje vlastitih udjela, podrška prijaviteljima u traženju modela sufinanciranja vlastitog udjela
5. Negativan publicitet i nedovoljna promocija LAG-a	srednja	snažan	Jačanje identiteta LAG-a Sava kroz dodatne aktivnosti radi animiranja šire javnosti o aktivnostima i značaju LAG-a i LEADER pristupa
6. Javljanje sukoba interesa prilikom donošenja odluka	srednja	snažan	Uspostava internog sustava za izbjegavanje sukoba interesa, uz donošenje odluka važna je Izjava o nepristranosti, vođenje registra potencijalnih sukoba interesa



7. Nedostatno planiranje/upravljačka znanja članova LAG-a	srednja	snažan	Redovit monitoring provedbe plana i procedura iz LRS-a te izvještavanje i praćenje rada LAG-a, edukacija tijela LAG-a o njihovoj ulozi i načinu rada
---	---------	--------	--



Dodatak 10. Grafike i karte

Slika 1.: Reljef područja LAG-a SAVA

Izvor: Izvješće o stanju u prostoru Zagrebačke županije 2013.-2016. Obrada: LAG SAVA

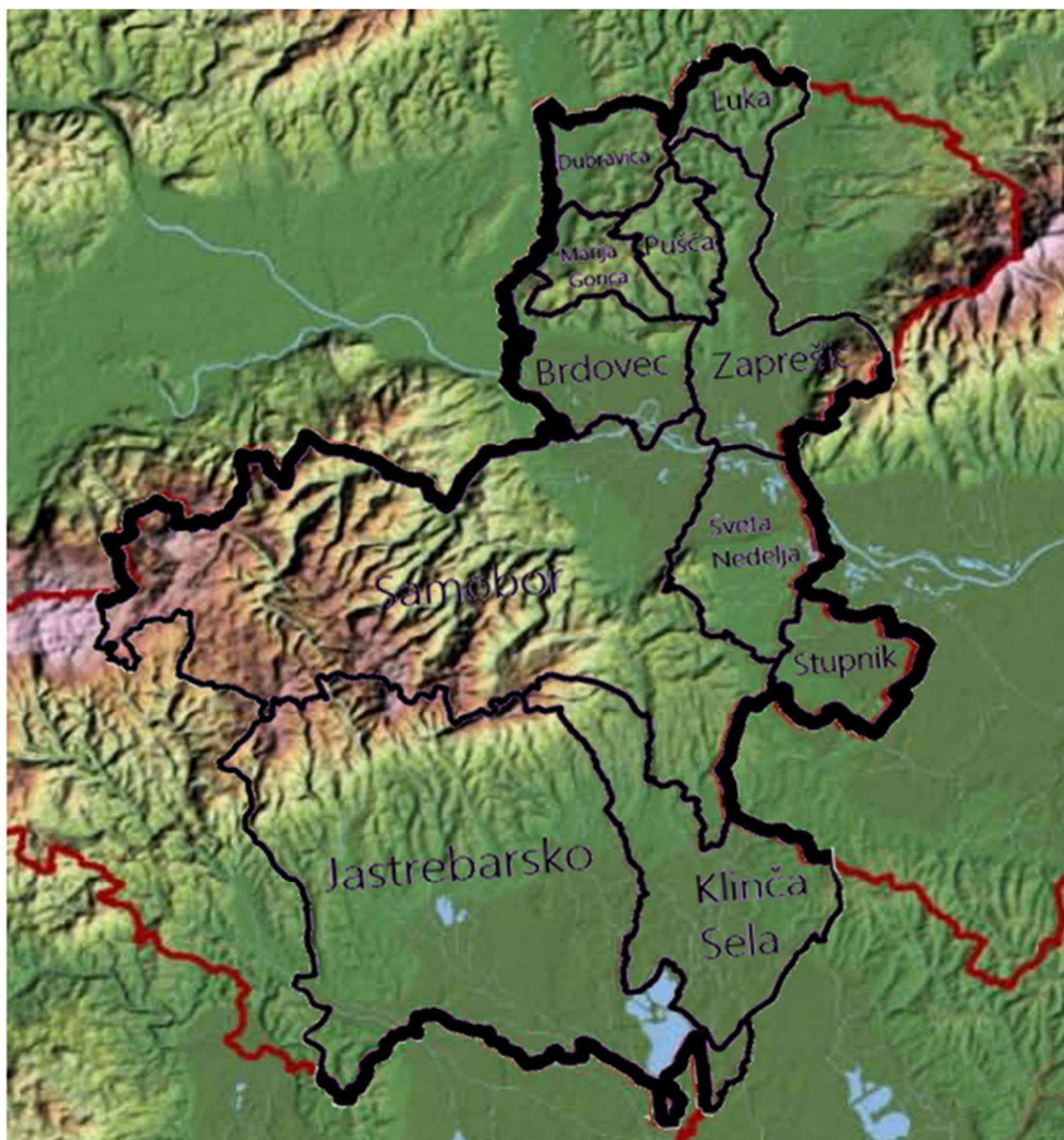

Nadmorska visina [m]

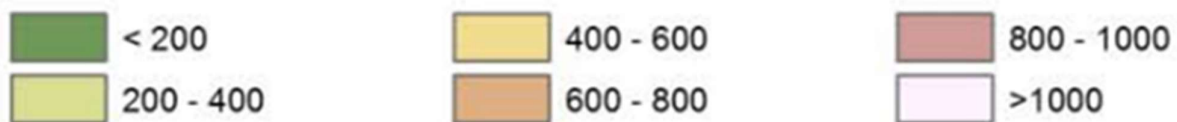

Slika 2: Opći krajobrazni tipovi područja LAG-a SAVA

Izvor: Izvješće o stanju u prostoru Zagrebačke županije 2013.-2016. Obrada: LAG SAVA

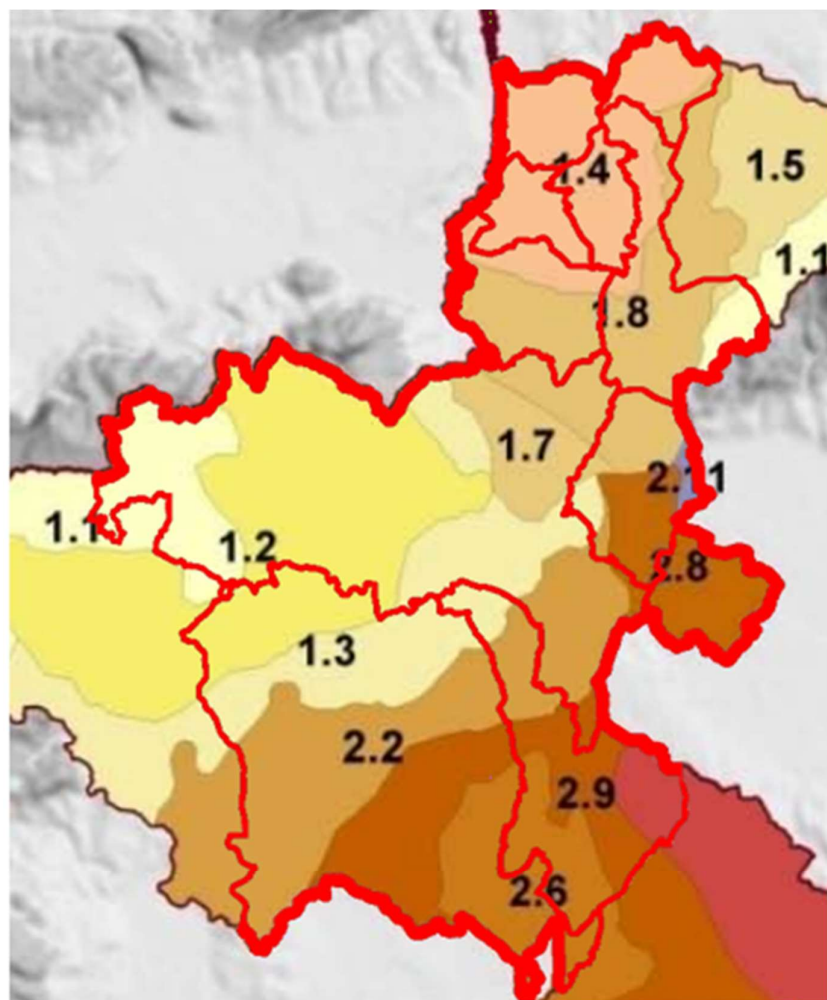

TUMAČ:

Opći krajobrazni tipovi

 1.1 Gorsko-brdski prirodni	 1.4 Brežuljkasti ruralni
 1.2 Brdsko-gorski prirodni	 1.5 Brežuljkasto-nizinski mješoviti
 1.3 Brežuljkasto-brdski mješoviti	 1.6 Brežuljkasto-nizinski ruralni
 1.8 Rječni mješoviti	 1.7 Nizinski urbani
 2.1 Brežuljkasti prirodni	 2.4 Nizinsko-brežuljkasti ruralni
 2.2 Brežuljkasto-nizinski ruralni	 2.5 Nizinsko-brež. mješoviti
 2.3 Brežuljkasto-nizinski mješoviti	 2.6 Nizinski prirodni
 2.8 Nizinski mješoviti	 2.7 Nizinski doprirodni
 2.9 Nizinski ruralni	
 2.10 Nizinski urb. - ruralni	
 2.11 Nizinski-rječni ruralni	

Slika 3. Osjetljivost prirodne baštine na području LAG-a SAVA
(Izvor: Izvješće o stanju u prostoru Zagrebačke županije 2013.-2016. Obrada: LAG SAVA)

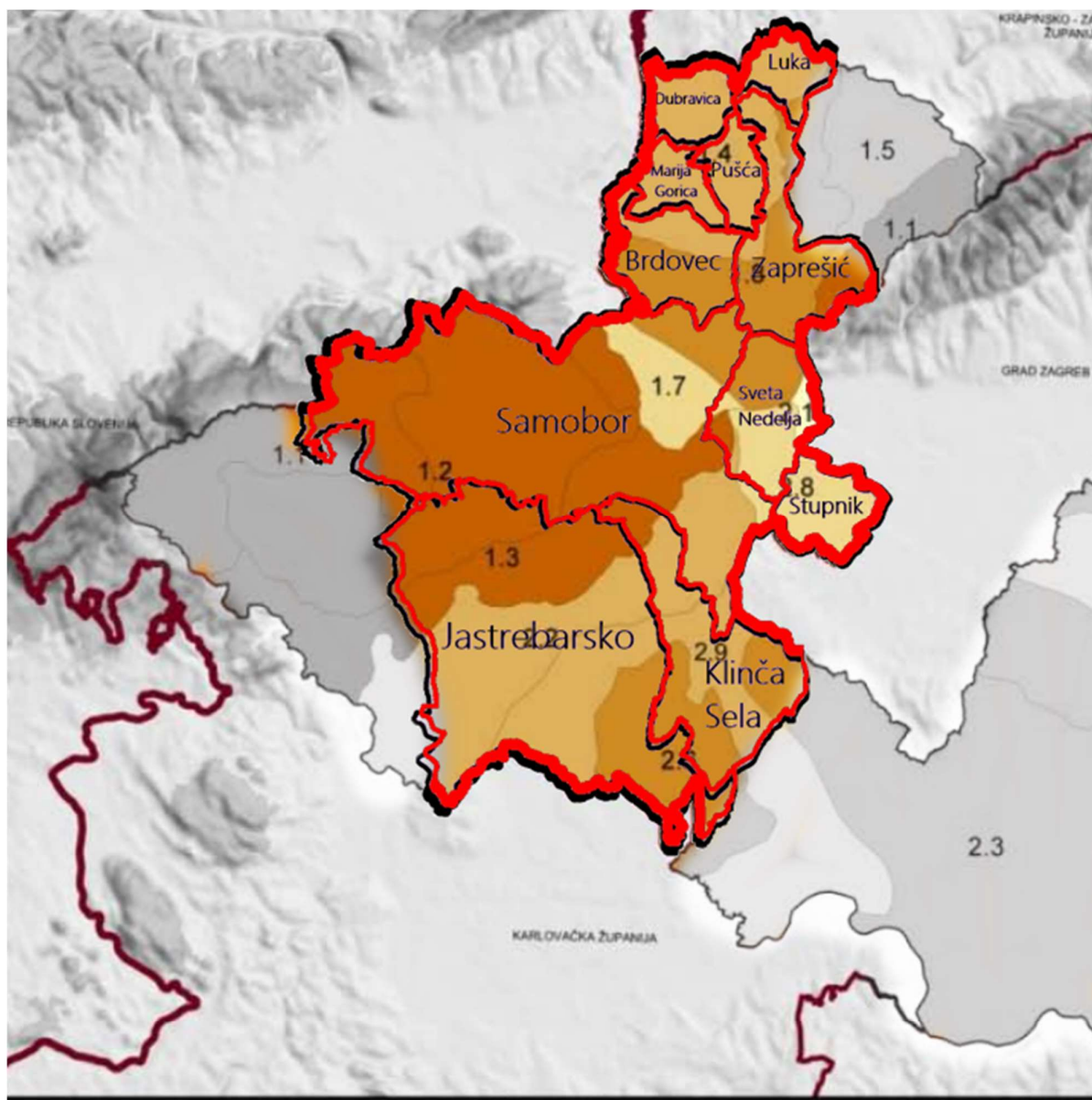









TUMAČ:

Osjetljivost prirodne baštine



Slika 4. Zaštićena područja na području LAG-a SAVA
(Izvor: Izvješće o stanju u prostoru Zagrebačke županije 2013.-2016. Obrada: LAG SAVA)



-  posebni rezervat
-  spomenik parkovne arhitekture
-  spomenik prirode
-  park šuma
-  posebni rezervat
-  spomenik parkovne arhitekture
-  značajni krajobraz
-  park prirode

Slika 5. zone
sanitarne

zaštite izvorišta vode za piće na području LAG-a SAVA
(Izvor: Izvješće o stanju u prostoru Zagrebačke županije 2013.-2016. Obrada: LAG SAVA)

Slika 4.



Slika 6. prikaz postojećeg i planiranog stanja autocesta, državnih cesta i županijskih cesta na području LAG-a SAVA (Izvor: Izvešće o stanju u prostoru Zagrebačke županije 2013.-2016. Obrada: LAG SAVA)

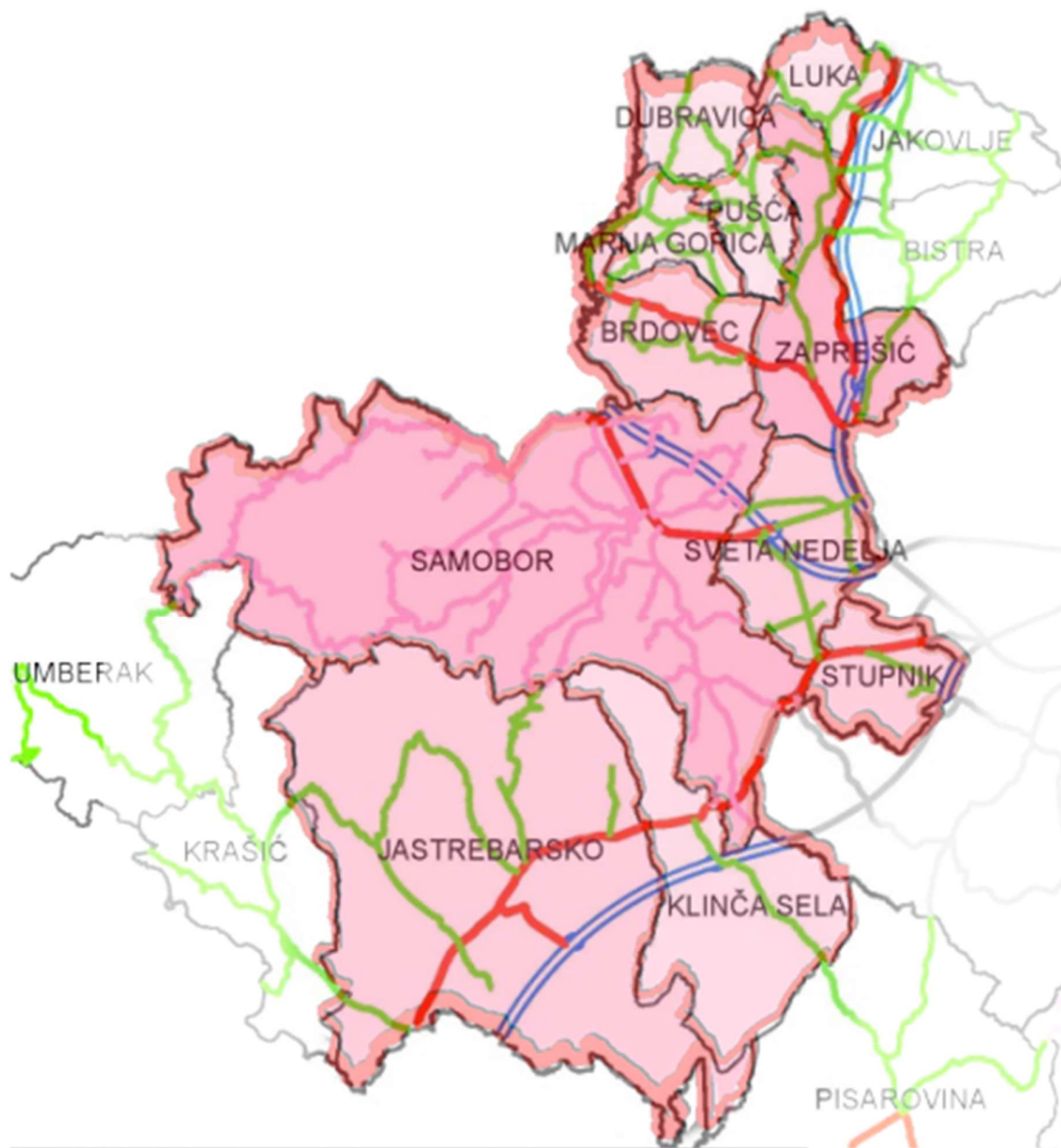

TUMAČ:

== AUTOCESTE — DRZAVNE CESTE

— ZUPANIJSKE CESTE

— CESTE NA PODRUČJU GRADOVA S
VIŠE OD 35.000 STANOVNIKA

Slika 7 . Perspektivne poduzetničke zone na području LAG-a SAVA (Izvor: Izvješće o stanju u prostoru Zagrebačke županije 2013.-2016. Obrada: LAG SAVA)



Dodatak 14. Popis kratica u LRS LAG-a SAVA

AGRONET	elektronička aplikacija namijenjena za pomoć poljoprivrednim gospodarstvima i ostalim korisnicima u ostvarivanju prava na potpore u poljoprivredi
ARKOD	sustav identifikacije zemljišnih parcela
APPRRR	Agencija za plaćanje u poljoprivredi, ribarstvu i ruralnom razvoju
CLLD	eng. <i>Community Led Local Development</i> - Lokalni razvoj vođen lokalnom zajednicom
CMEF	eng. <i>Common Monitoring and Evaluation Framework</i> – Okvir za praćenje i vrednovanje
CMES	eng. <i>Common Monitoring and Evaluation System</i> – Sustav za praćenje i vrednovanje
DVD	dobrovoljno vatrogasno društvo
DZS	Državni zavod za statistiku
DZZP	Državni zavod za zaštitu prirode
EFPR	Europski fond za pomorstvo i ribarstvo
ENRD	eng. <i>European Network for Rural Development</i> ; hrv. Europska mreža za ruralni razvoj
ELARD	eng. <i>European LEADER association for Rural Development</i> ; hrv. Europska LEADER asocijacija za ruralni razvoj
EPFRR	Europski poljoprivredni fond za ruralni razvoj
ESF	Europski socijalni fond
ESI	Europski strukturni i investicijski fondovi
EU	Europska unija
ha	hektar = 10.000 m ²
GWh	Giga Wat sat
HGK	Hrvatska gospodarska komora
HOK	Hrvatska obrtnička komora
IBAN	(eng. <i>International Bank Account Number</i>) međunarodni broj bankovnog računa
IPARD	Instrument for Pre-Accession Assistance in Rural Development; prepristupni fond EU
JLS	jedinica lokalne samouprave
JU	javna ustanova
kV	kilo Volt
LAG	lokalna akcijska grupa
LEADER	fran. <i>Liaison Entre Actions de Développement de l'Economie Rurale</i> - Program Europske unije za razvoj ruralnih područja
LmH	LEADER mreža Hrvatske
LRS	lokalna razvojna strategija
MB	matični broj
MRRFEU	Ministarstvo regionalnog razvoja i fondova EU
MSK	Medvedev-Sponheuer-Karnikova ljestvica za mjerenje jačine potresa
mnv	metara nadmorske visine
NN	Narodne novine

NUTS	Nomenklatura prostornih jedinica za statistiku (fran. <i>Nomenclature des unités territoriales statistiques</i>)
	Hijerarhijski sustav za identifikaciju i klasifikaciju prostornih jedinica za potrebe službene statistike u zemljama članicama Europske unije.
NZRC	Nacionalna zaklada za razvoj civilnog društva
OIB	osobni identifikacijski broj
OIE i EE	obnovljivi izvori energije i energetska učinkovitost
OPG	obiteljsko poljoprivredno gospodarstvo
OPRR / PRR	Operativni program za ruralni razvoj / Program ruralnog razvoja
PG	poljoprivredno gospodarstvo
PP	park prirode
PRR	Program ruralnog razvoja
RH	Republika Hrvatska
RNO	Registar neprofitnih organizacije
SC	strateški cilj
TIC	turističko-informativni centar
TO	tip operacije
TZ	turistička zajednica
UNDP	United Nations Development Programme – Program za razvoj Ujedinjenih naroda
UO	Upravni odbor
UTMP	Upravljačko tijelo Ministarstva poljoprivrede za upravljanje PRR
ZEF	Zadruga za etično financiranje
ZPP	Zajednička poljoprivredna politika EU
ZŽ	Zagrebačka Županija
ŽRS	Županijska razvojna strategija

