

odatak 10. Grafike i karte

Slika 1.: Reljef područja LAG-a SAVA

Izvor: Izvješće o stanju u prostoru Zagrebačke županije 2013.-2016. Obrada: LAG SAVA

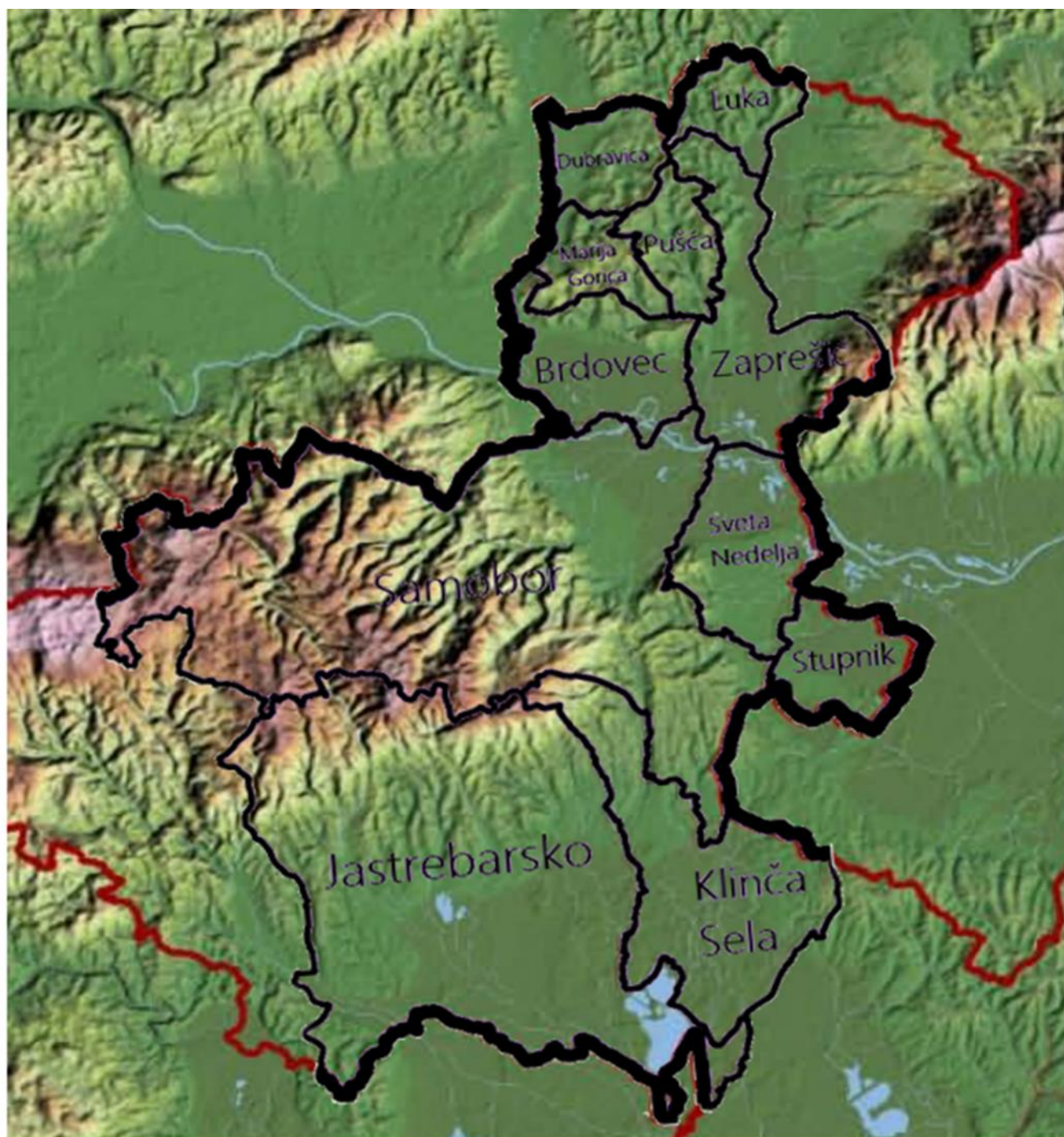

Nadmorska visina [m]

< 200

200 - 400

400 - 600

600 - 800

800 - 1000

>1000

Slika 2: Opći krajobrazni tipovi područja LAG-a SAVA

Izvor: Izvješće o stanju u prostoru Zagrebačke županije 2013.-2016. Obrada: LAG SAVA

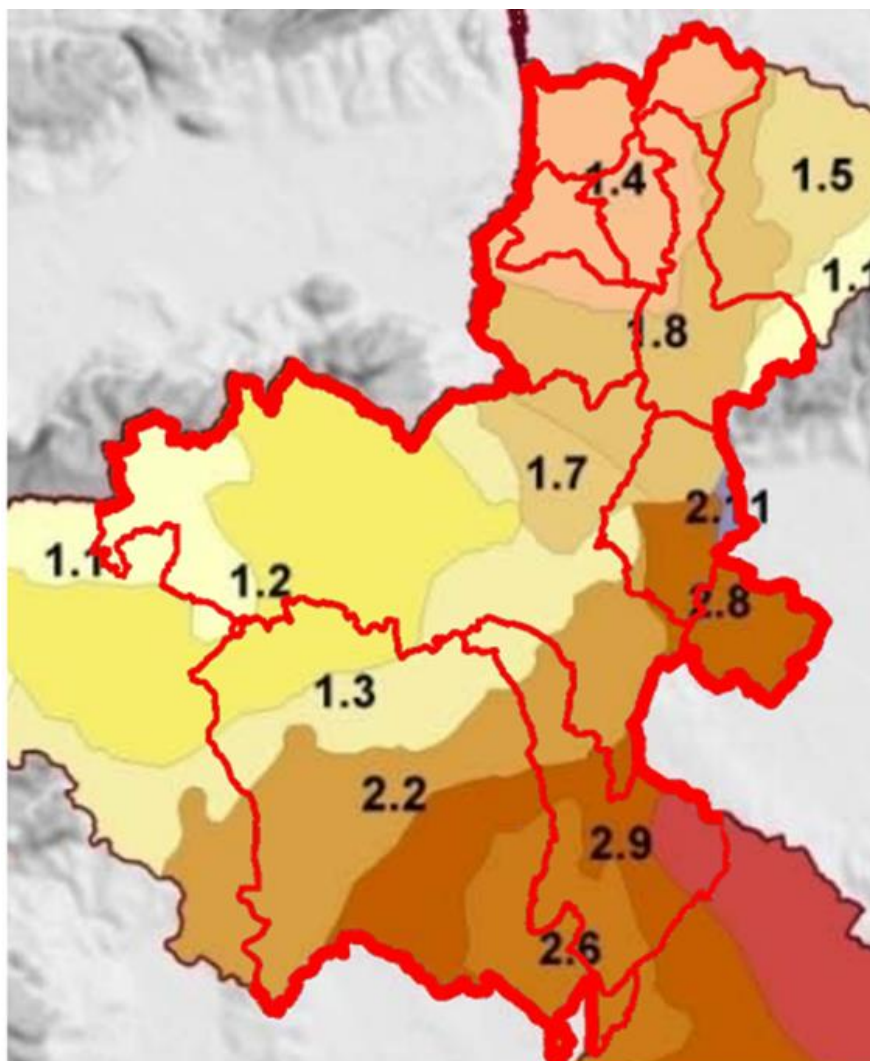

TUMAČ:

Opći krajobrazni tipovi

 1.1 Gorsko-brdski prirodni	 1.4 Brežuljkasti ruralni
 1.2 Brdsko-gorski prirodni	 1.5 Brežuljkasto-nizinski mješoviti
 1.3 Brežuljkasto-brdski mješoviti	 1.6 Brežuljkasto-nizinski ruralni
 1.8 Rječni mješoviti	 1.7 Nizinski urbani
 2.1 Brežuljkasti prirodni	 2.4 Nizinsko-brežuljkasti ruralni
 2.2 Brežuljkasto-nizinski ruralni	 2.5 Nizinsko-brež. mješoviti
 2.3 Brežuljkasto-nizinski mješoviti	 2.6 Nizinski prirodni
 2.8 Nizinski mješoviti	 2.7 Nizinski doprirodni
 2.9 Nizinski ruralni	
 2.10 Nizinski urb. - ruralni	
 2.11 Nizinski-rječni ruralni	

Slika 3. Osjetljivost prirodne baštine na području LAG-a SAVA
 (Izvor: Izvješće o stanju u prostoru Zagrebačke županije 2013.-2016. Obrada: LAG SAVA)

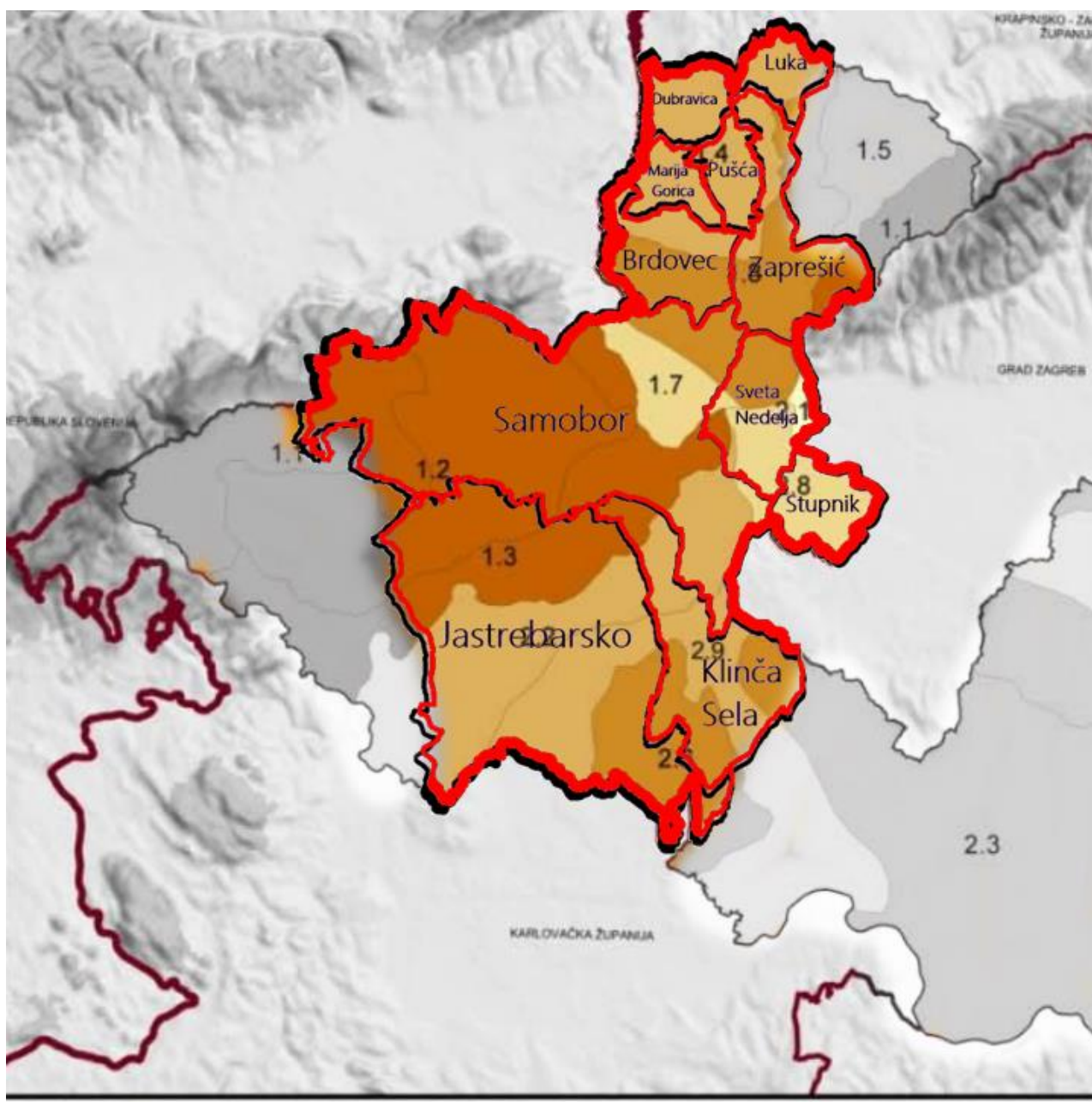

TUMAČ:

Osjetljivost prirodne baštine

- Mala
- Vrlo mala
- Srednja
- Velika
- Vrlo velika

Slika 4. Zaštićena područja na području LAG-a SAVA
(Izvor: Izvješće o stanju u prostoru Zagrebačke županije 2013.-2016. Obrada: LAG SAVA)



Slika 5. zone
sanitarne

zaštite izvorišta vode za piće na području LAG-a SAVA
(Izvor: Izvješće o stanju u prostoru Zagrebačke županije 2013.-2016. Obrada: LAG SAVA)

Slika 4.



Slika 6. prikaz postojećeg i planiranog stanja autocesta, državnih cesta i županijskih cesta na području LAG-a SAVA (Izvor: Izvješće o stanju u prostoru Zagrebačke županije 2013.-2016. Obrada: LAG SAVA)



TUMAČ:

== AUTOCESTE — DRZAVNE CESTE

— ZUPANIJSKE CESTE

— CESTE NA PODRUČJU GRADOVA S
VIŠE OD 35.000 STANOVNIKA

Slika 7 . Perspektivne poduzetničke zone na području LAG-a SAVA (Izvor: Izyješće o stanju u prostoru Zagrebačke županije 2013.-2016. Obrada: LAG SAVA)

